



Дизайн-проект квартиры в ЖК Притяжение

г. Санкт-Петербург 2023г.

Ведомость рабочих чертежей основного проекта

<i>Лист</i>	<i>Наименование</i>	<i>Примечание</i>
1	<i>Общие данные</i>	
2	<i>Обмерный план и демонтаж</i>	
3	<i>План возводимых перегородок</i>	
4	<i>План с расстановкой мебели</i>	
5	<i>План с расстановкой мебели (размерный).</i>	
6	<i>План с расположением сантехнических приборов</i>	
7	<i>Схема отопления</i>	
8	<i>План отделки стен</i>	
9	<i>Спецификация отделки стен</i>	
10	<i>План напольных покрытий</i>	
11	<i>План потолков</i>	
12	<i>План расстановки светильников с потолками</i>	
13	<i>План расстановки светильников с мебелью</i>	
14	<i>Схема включения световых групп</i>	
15	<i>План с расстановкой розеток</i>	
16	<i>Спецификация розеток и выключателей</i>	
17	<i>Маркировка дверных проемов. Ведомость заполнения дверных проемов</i>	
18	<i>Маркировочный план</i>	
19	<i>Развертки стен санузла.</i>	
20	<i>Развертки стен санузла. Лист 2</i>	
21	<i>Визуализации санузла.</i>	
22	<i>Визуализации санузла. Лист 2</i>	
23	<i>Развертки стен холла</i>	
24	<i>Развертки стен холла. Лист 2</i>	
25	<i>Визуализации холла</i>	
26	<i>Развертки стен кухни-гостиной.</i>	
27	<i>Развертки стен кухни-гостиной. Лист 2</i>	
28	<i>Развертки стен кухни-гостиной. Лист 3</i>	
29	<i>Развертки стен кухни-гостиной. Лист 4</i>	
30	<i>Визуализации кухни-гостиной</i>	
31	<i>Визуализации кухни-гостиной. Лист 2</i>	
32	<i>Визуализации кухни-гостиной. Лист 3</i>	
33	<i>Развертки стен спальни. Лист 1</i>	
34	<i>Развертки стен спальни. Лист 2</i>	
35	<i>Развертки стен спальни. Лист 3</i>	
36	<i>Развертки стен спальни. Лист 4</i>	
37	<i>Визуализации спальни</i>	
38	<i>Визуализации спальни. Лист 2</i>	

Общие указания

1. Исходные данные

1.1 Чертежи альбома разработаны на основании эскизного проекта.

1.2 За относительную отметку 0.000 принят уровень чистого пола

2. Указания

2.1 Разработать комплекты рабочих чертежей на индивидуальные изделия

2.2 Размеры помещений перед началом проектирования рабочих разделов уточнять по-месту

2.3 Колера финишных покрытий определить при разработке рабочих чертежей

Технические решения, принятые в рабочих чертежах, соответствуют требованиям экологических, санитарно-гигиенических, противопожарных и других норм, действующих на территории Российской Федерации и обеспечивают безопасную для жизни и здоровья людей эксплуатацию объекта при соблюдении предусмотренных рабочими чертежами мероприятий.

						31.10.2023	Дизайн-проект интерьера квартиры по адресу: г. Санкт-Петербург ул. Александра Матросова, д. 3, стр. 1, кв. 196		Лист
Изм.	Кол.уч.	Лист	№ док	Подпись	Дата		Общие данные		1

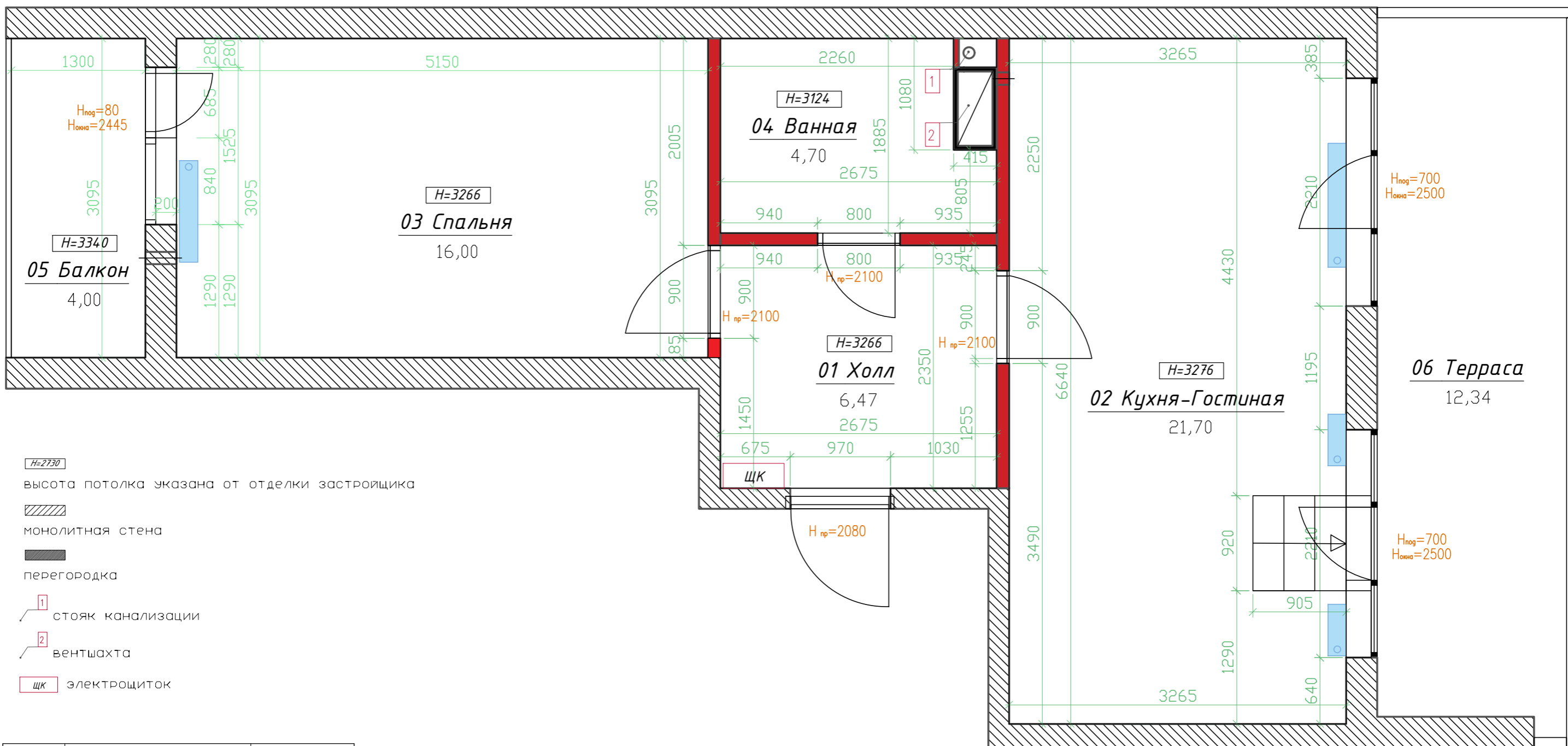

H=2730
 ВЫСОТА ПОТОЛКА УКАЗАНА ОТ ОТДЕЛКИ ЗАСТРОЙЩИКА

МОНОЛИТНАЯ СТЕНА

ПЕРЕГОРОДКА

1
 СТОЯК КАНАЛИЗАЦИИ

2
 ВЕНТШАХТА

ЩК
 ЭЛЕКТРОЩИТОК

№	Наименование	Площадь
01	Холл	6,3
02	Кухня-гостиная	21,7
03	Спальня	16,0
04	Ванная	4,3
05	Балкон	4,2
06	Терраса	12,5
		65,0 м²

Примечание:

1. Подлежащие демонтажу элементы показаны красным цветом.
2. Демонтаж и размещение противопожарных датчиков выполнить по проекту.
3. Высота потолка указана от уровня пола в отделке от застройщика.

Изм.	Кол.ч.	Лист	№ док.	Подпись	Дата
					31.10.2023

Дизайн-проект интерьера квартиры по адресу: г. Санкт-Петербург
 ул. Александра Матросова, д. 3, стр. 1, кв. 196

Обмерный план и демонтаж



Лист

2

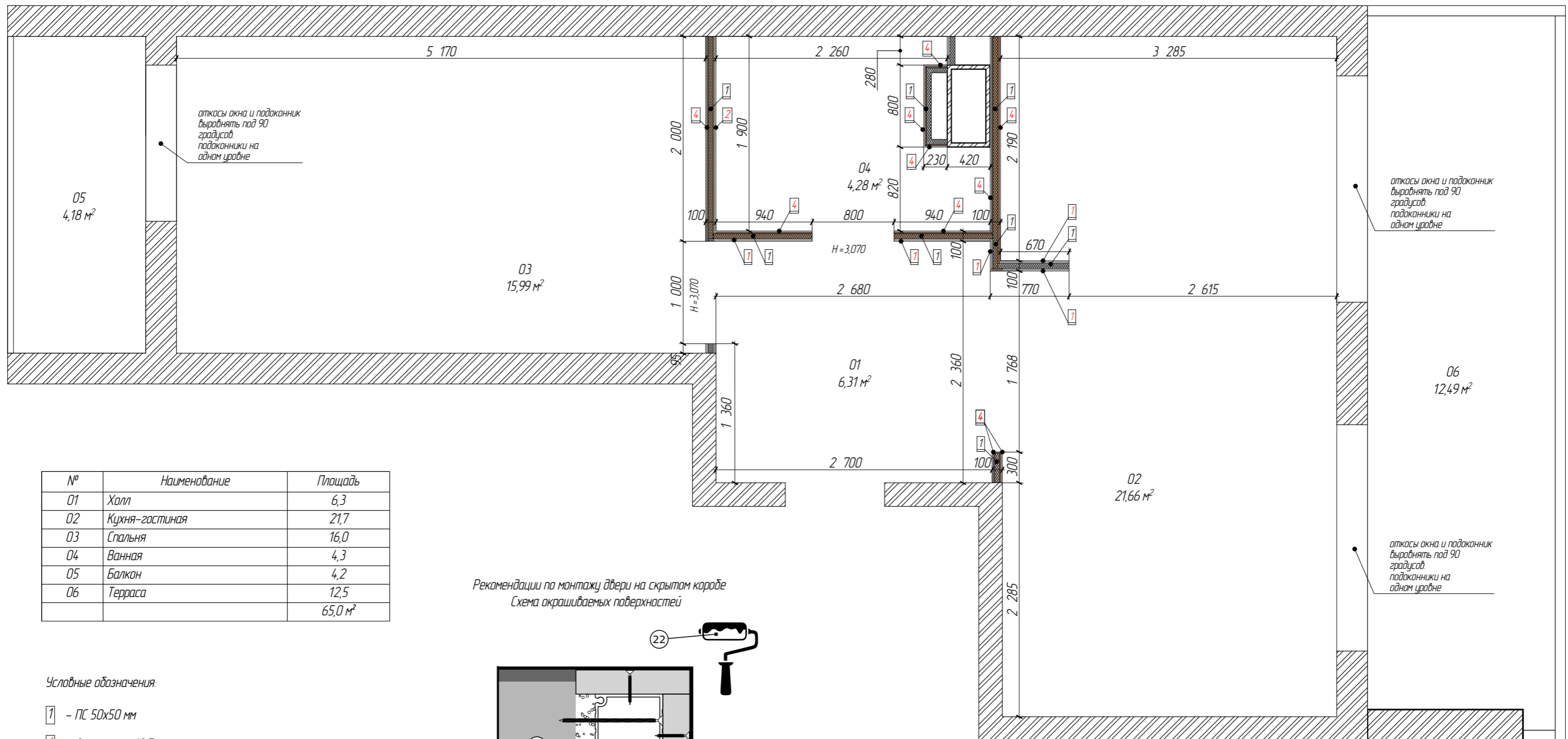

№	Наименование	Площадь
01	Холл	6,3
02	Кухня-гостиная	21,7
03	Спальня	16,0
04	Ванная	4,3
05	Балкон	4,2
06	Терраса	12,5
		65,0 м²

Условные обозначения:

- 1 - ПС 50x50 мм
- 1 - 2 сл. гкл по 12,5 мм
- 2 - 2 сл. гвл по 12,5 мм
- 3 - 1 сл. гвл 12,5 мм
- 4 - 1 сл. фанеры+1 сл. гвл 12,5 мм

■ - звукопоглощающие плиты МаксФорте -ЭкоАкустик

Примечание:

1. Необходимо максимально выдержать все указанные размеры
2. Выдержать углы 90° в местах установки встроенной мебели и ванны.
3. Высоты дверных проемов указаны от чистого пола.
5. Звукоизолировать канализационный стояк.
6. В санузле использовать ГВЛВ

Рекомендации по монтажу двери на скрытом коробе
Схема окрашиваемых поверхностей

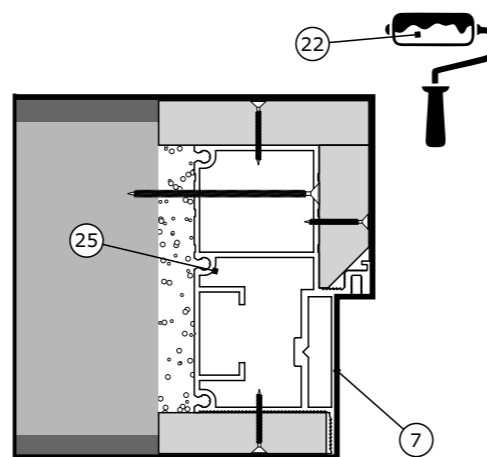

25 - вертикальный элемент короба
7 - краска вододисперсионная

Изм.	Кол.ч.	Лист	№ док	Подпись	Дата
					31.10.2023

Дизайн-проект интерьера квартиры по адресу: г. Санкт-Петербург
ул. Александра Матросова, д. 3, стр. 1, кв. 196

План возводимых перегородок



Лист

3

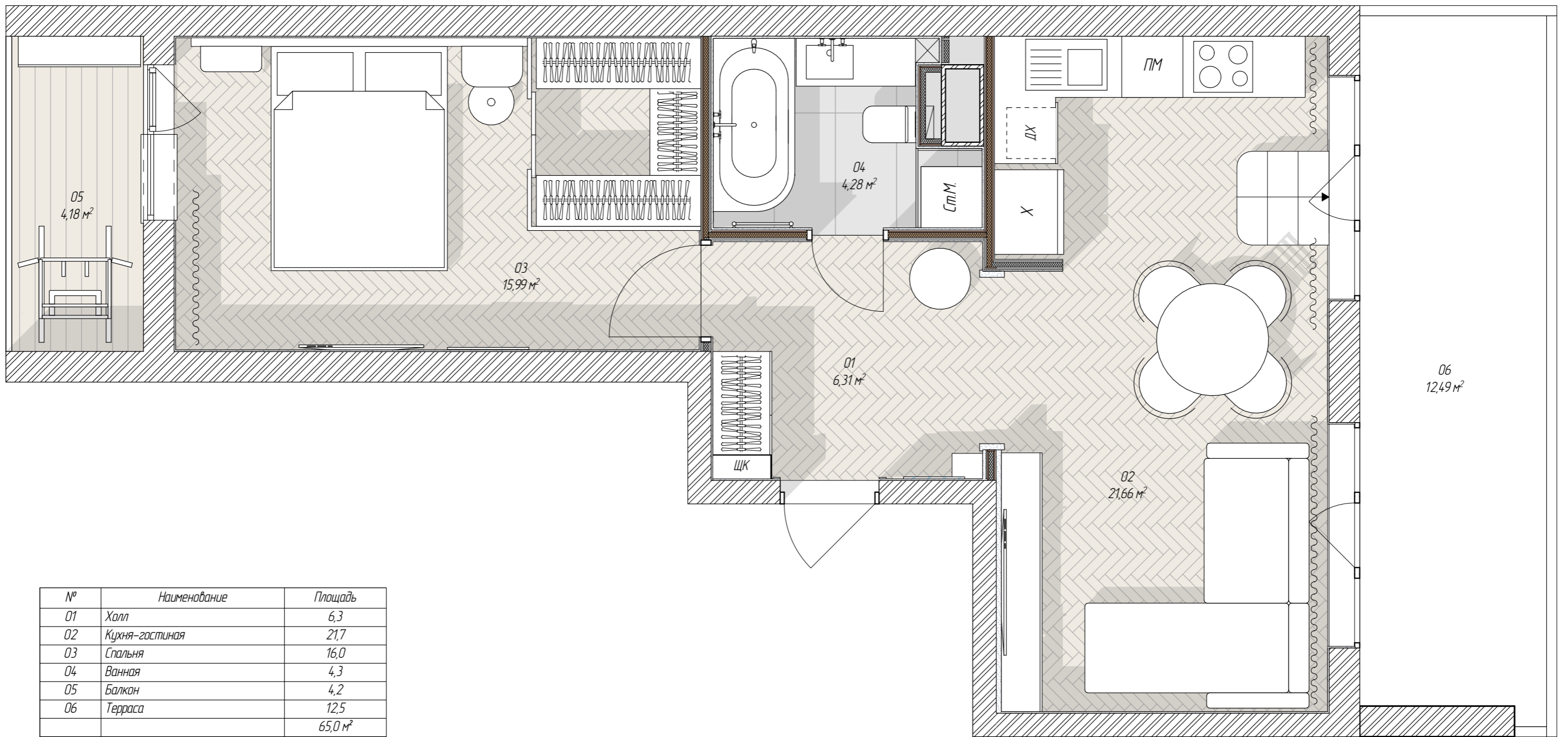

№	Наименование	Площадь
01	Холл	6,3
02	Кухня-гостиная	21,7
03	Спальня	16,0
04	Ванная	4,3
05	Балкон	4,2
06	Терраса	12,5
		65,0 м²

Примечание:

1. Все размеры мебели индивидуального производства и встроенных шкафов уточняются фирмой-производителем после обмеров на объекте.
2. В случае замены мебели и оборудования согласовать данное действие с автором проекта.

Изм.	Кол.ч.	Лист	№ док.	Подпись	Дата

31.10.2023

Дизайн-проект интерьера квартиры по адресу: г. Санкт-Петербург
ул. Александра Матросова, д. 3, стр. 1, кв. 196

План с расстановкой мебели



Лист

4

Копировал

Формат А3

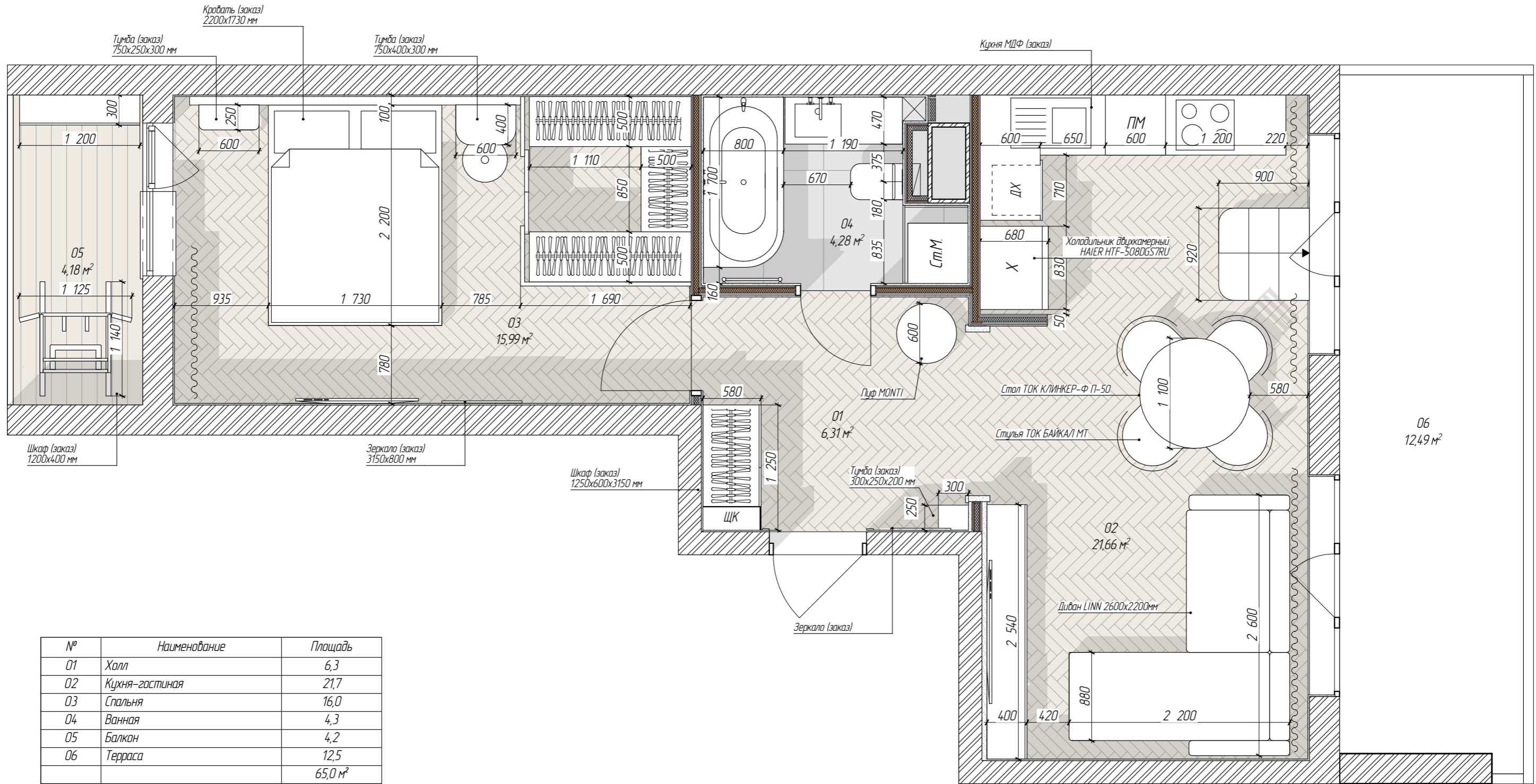

№	Наименование	Площадь
01	Холл	6,3
02	Кухня-гостиная	21,7
03	Спальня	16,0
04	Ванная	4,3
05	Балкон	4,2
06	Терраса	12,5
		65,0 м²

Примечание:

1. Все размеры мебели индивидуального производства и встроенных шкафов уточняются фирмой-производителем после обмеров на объекте.
2. В случае замены мебели и оборудования согласовать данное действие с автором проекта.

Изм.	Кол.ч.	Лист	№ док.	Подпись	Дата
					31.10.2023

Дизайн-проект интерьера квартиры по адресу: г. Санкт-Петербург ул. Александра Матросова, д. 3, стр. 1, кв. 196

План с расстановкой мебели (размерный)



Встраиваемая душевая система KLUDI BOZZ 7in1,
черный матовый 387363976
Душевая лейка H=2100 мм от ч.п.

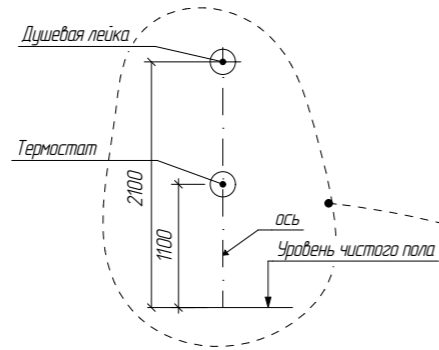

Смеситель KLUDI Nova Fonte Pura для раковины,
излив 230мм, черный мат. 202453915
H=1050 мм от ч.п.

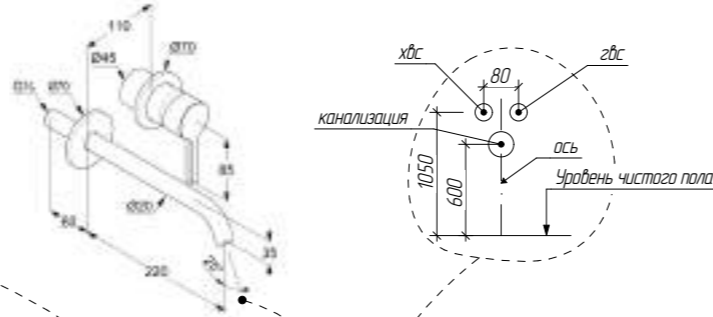

Унитаз подвесной Jacob Delafon RODIN+ EDY102-00 520x355x400
безободковый, крепления, белый

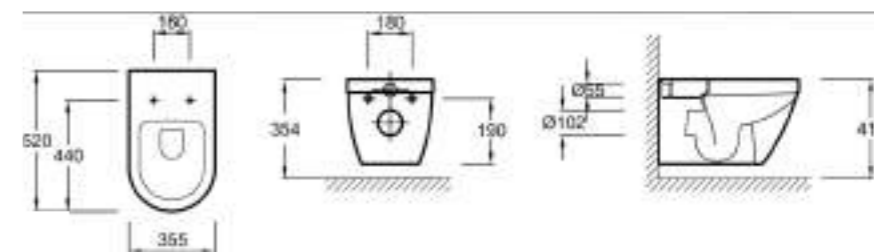

Смеситель KLUDI Nova Fonte Pura для раковины,
излив 230мм, черный мат. 202453915
H=800 мм от ч.п.

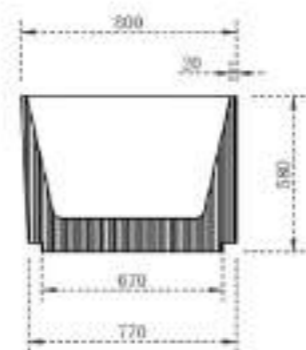
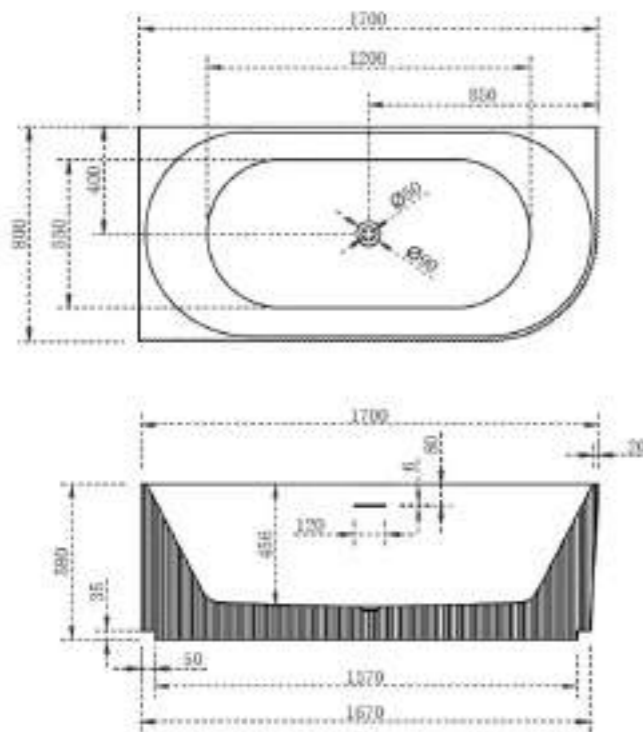
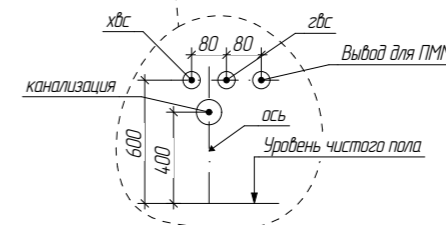
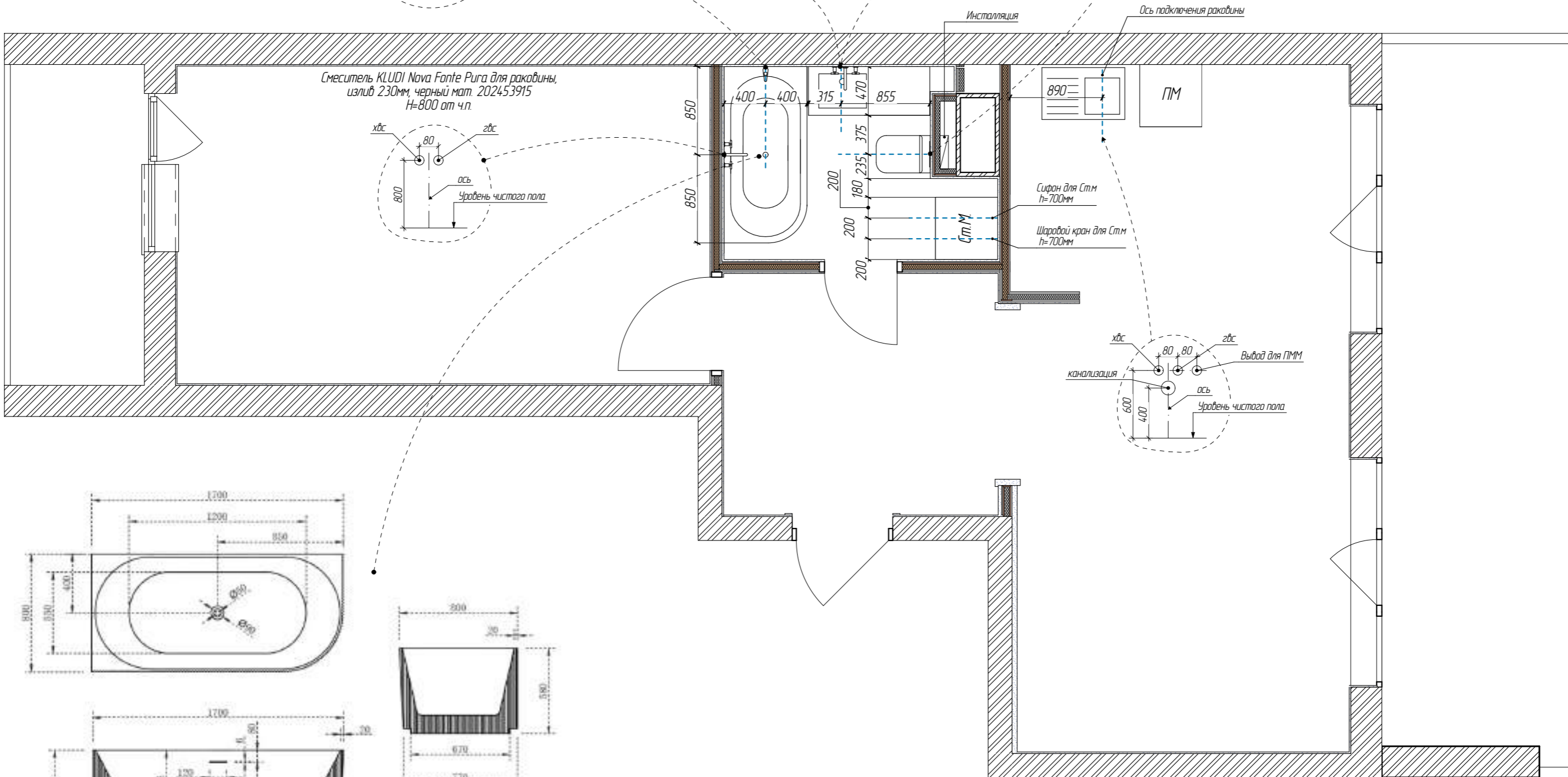
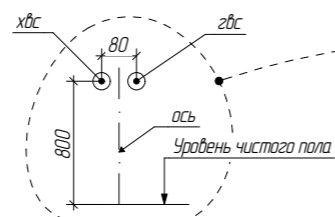

Примечание:

1. Перед производством работ все технические решения должны быть выбраны.
2. Ознакомится с техническими схемами сантехприборов перед началом работ.
3. Указанные на плане привязки даны от чистой отделки.
4. Установить ревизионные лючки скрытого монтажа для обслуживания стояков с коммуникациями.

Акриловая ванна Abber AB9329-17 L 1700x800x580 угловая левая, ассиметричная, цвет: белый

Изм.	Кол.уч.	Лист	№ док	Подпись	Дата

Дизайн-проект интерьера квартиры по адресу: г. Санкт-Петербург
ул. Александра Матросова, д. 3, стр. 1, кв. 196

План с расположением сантехнических приборов



Лист

6

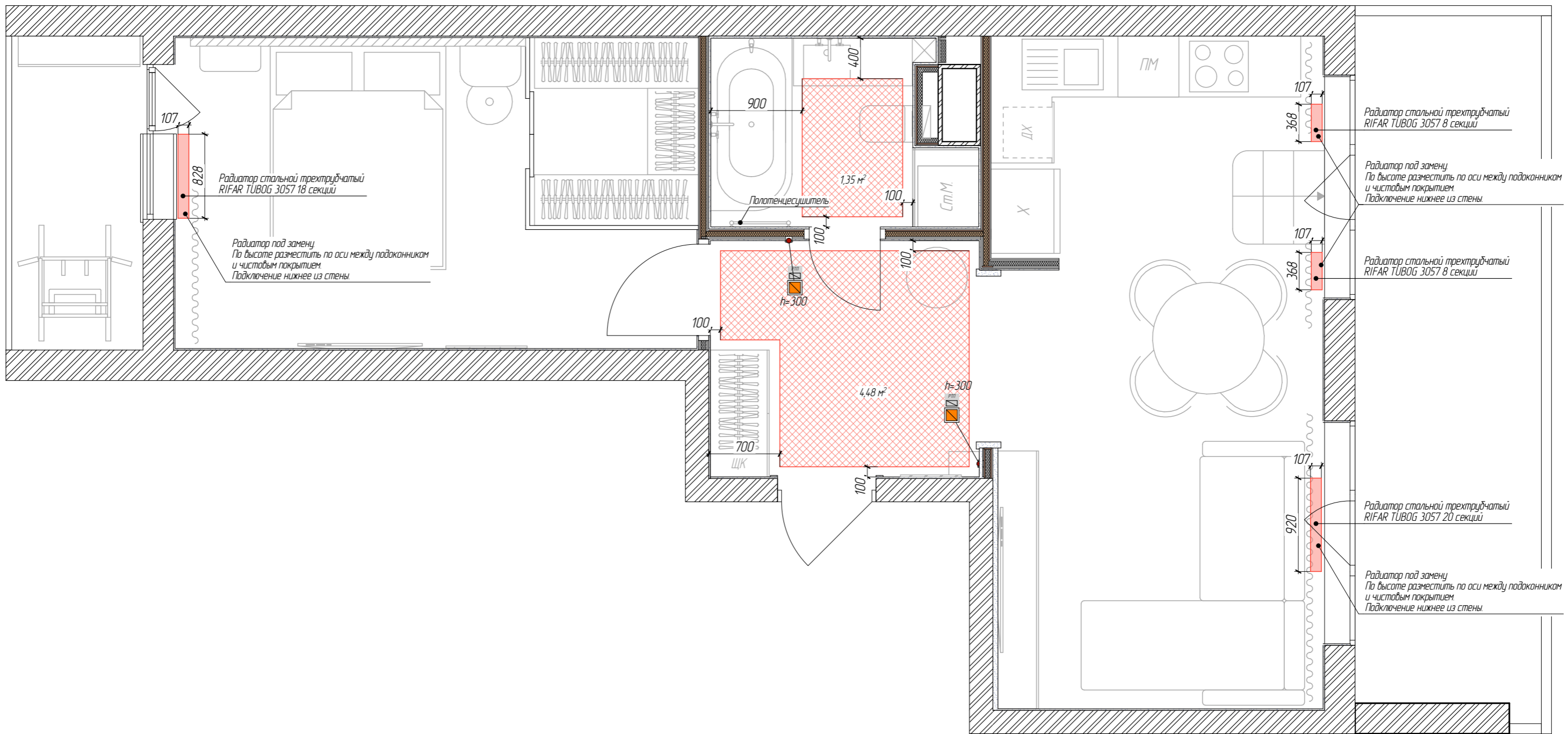

Условные обозначения:

- Контур электрического теплого пола с указанием площади покрытия

- Терморегулятор теплого пола

Примечание:

1. Тип и расположение терморегуляторов согласовать на этапе ремонта.
2. Уточнить у заказчика необходимость замены существующих радиаторов на новые
3. Уточнить возможность подсоединения кухонной вытяжки к каналу либо установка вытяжки с рециркуляцией.

Изм.	Кол.ч.	Лист	№ док.	Подпись	Дата
					31.10.2023

Дизайн-проект интерьера квартиры по адресу: г. Санкт-Петербург
ул. Александра Матросова, д. 3, стр. 1, кв. 196

Схема отопления

МОТИФ
www.motif.ru

Лист

7

Копирайал

Формат А3

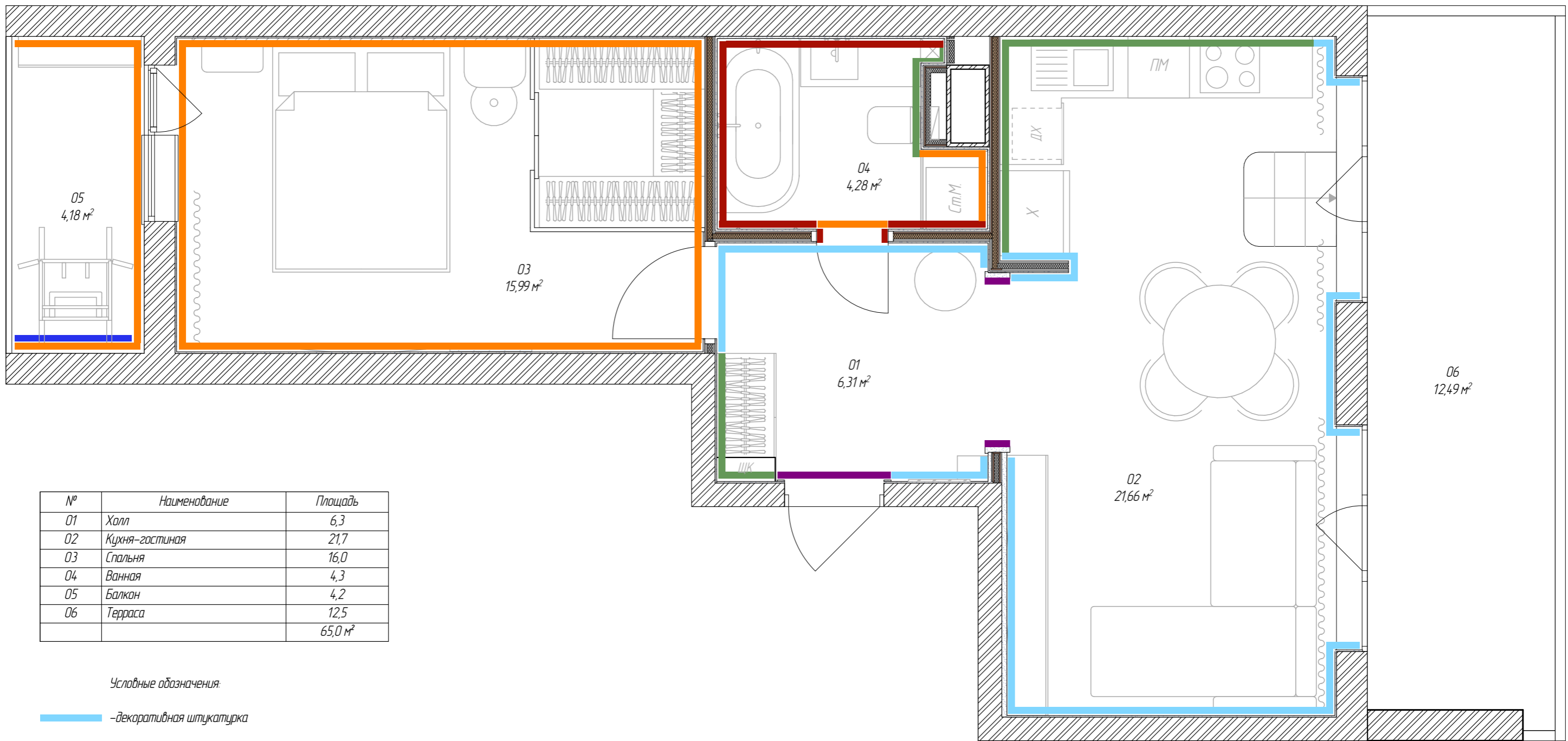

№	Наименование	Площадь
01	Холл	6,3
02	Кухня-гостиная	21,7
03	Спальня	16,0
04	Ванная	4,3
05	Балкон	4,2
06	Терраса	12,5
		65,0 м²

Условные обозначения:

- декоративная штукатурка
- подготовка стен под финишное покрытие (за встраиваемой мебелью)
- покраска
- керлит, плитка
- мдф панель
- рейки

Примечание:
1. Данный план смотреть совместно с развертками стен.

Изм.	Кол.уч.	Лист	№ док	Подпись	Дата
					31.10.2023

Дизайн-проект интерьера квартиры по адресу: г. Санкт-Петербург
ул. Александра Матросова, д. 3, стр. 1, кв. 196

План отделки стен



Спецификация отделки (штукатурка)

<i>N пом.</i>	<i>Наименование помещения</i>	<i>Тип покрытия</i>	<i>Площадь (без запаса)</i>
01	Холл	Декоративная штукатурка	16,7 м2
02	Кухня-гостиная	Декоративная штукатурка	33,4 м2

50,1 м2

Спецификация отделки (покраска)

<i>N пом.</i>	<i>Наименование помещения</i>	<i>Тип покрытия</i>	<i>Площадь (без запаса)</i>
03	Спальня	Стены под покраску	52,3 м2
04	Ванная	Стены под покраску	6,3 м2
05	Балкон	Стены под покраску	18 м2

76,6 м2

Спецификация отделки (керамогранит)

<i>N пом.</i>	<i>Наименование помещения</i>	<i>Тип покрытия</i>	<i>Площадь (без запаса)</i>	<i>Кол-во (шт.) без запаса</i>
04	Ванная	Керамогранит VITRA MICROCEMENT (1200мм x 600мм)	14,5 м2	24 шт.
		Керамогранит STONE CALACATTA (2800мм x 1200мм)	5,2 м2	3 шт.
03	Кухня-гостиная (фартук)	Искусственный камень	2,2 м2	

Спецификация отделки (покраска за мебелью)

<i>N пом.</i>	<i>Наименование помещения</i>	<i>Тип покрытия</i>	<i>Площадь (без запаса)</i>
01	Холл	Покраска стены в один слой (белый, основа)	6,1 м2
02	Кухня-гостиная	Покраска стены в один слой (белый, основа)	17,2 м2
04	Ванная	Покраска стены в один слой (белый, основа)	3,8 м2

27,1 м2

Спецификация отделки (деревянные рейки)

<i>N пом.</i>	<i>Наименование помещения</i>	<i>Тип покрытия</i>	<i>Площадь (без запаса)</i>
05	Балкон	Деревянные рейки 50x25 мм	4,2 м2

Теневая рейка вертикальная – 37 п.м. (Кухня-гостиная) Лист 26, Лист 27

Горизонтальный профиль – 6 п.м. (Кухня-гостиная) Лист 26, Лист 27

Примечание:

1. Данный лист смотреть совместно с развертками и со схемой отделки стен.

										<i>Лист</i>
										9
<i>Изм.</i>	<i>Кол.уч.</i>	<i>Лист</i>	<i>№ док</i>	<i>Подпись</i>	<i>Дата</i>	Спецификация отделки стен				

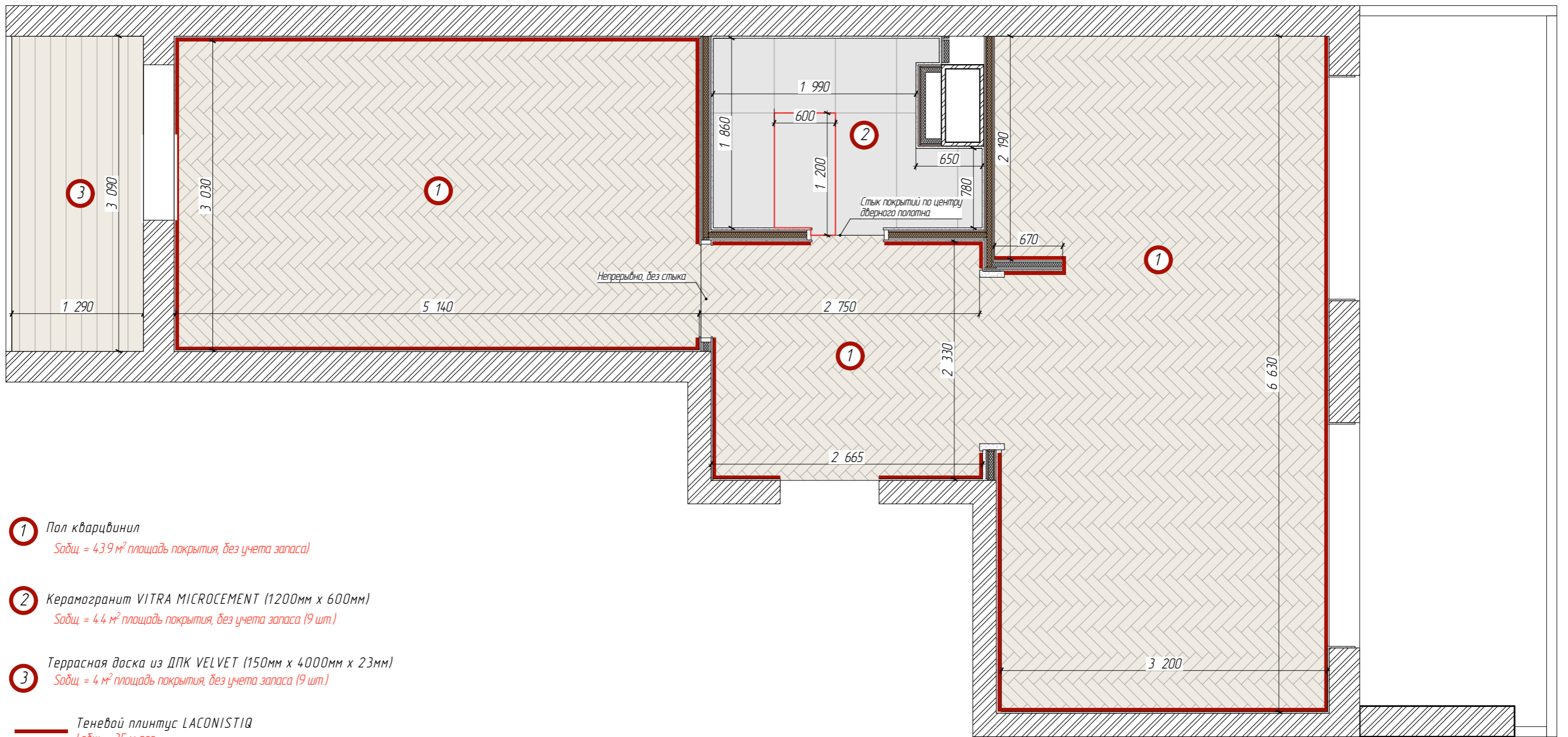

- 1 Пол кварцвинил
Собщ. = 43.9 м² площадь покрытия, без учета запаса
 - 2 Керамогранит VITRA MICROCEMENT (1200мм x 600мм)
Собщ. = 4.4 м² площадь покрытия, без учета запаса (9 шт.)
 - 3 Террасная доска из ДПК VELVET (150мм x 4000мм x 23мм)
Собщ. = 4 м² площадь покрытия, без учета запаса (9 шт.)
- Теневой плинтус LACONISTIQ
Добщ. = 35 м.пог

Примечание:
1. В санузле отметка такая же как и в коридоре
2. Количество материала дано без учета запаса, рекомендуемый запас 5-10%.

Изм.	Кол.ч.	Лист	№ док	Подпись	Дата	31.10.2023	Дизайн-проект интерьера квартиры по адресу: г. Санкт-Петербург ул. Александра Матросова, д. 3, стр. 1, кв. 196		Лист
							План напольных покрытий		10

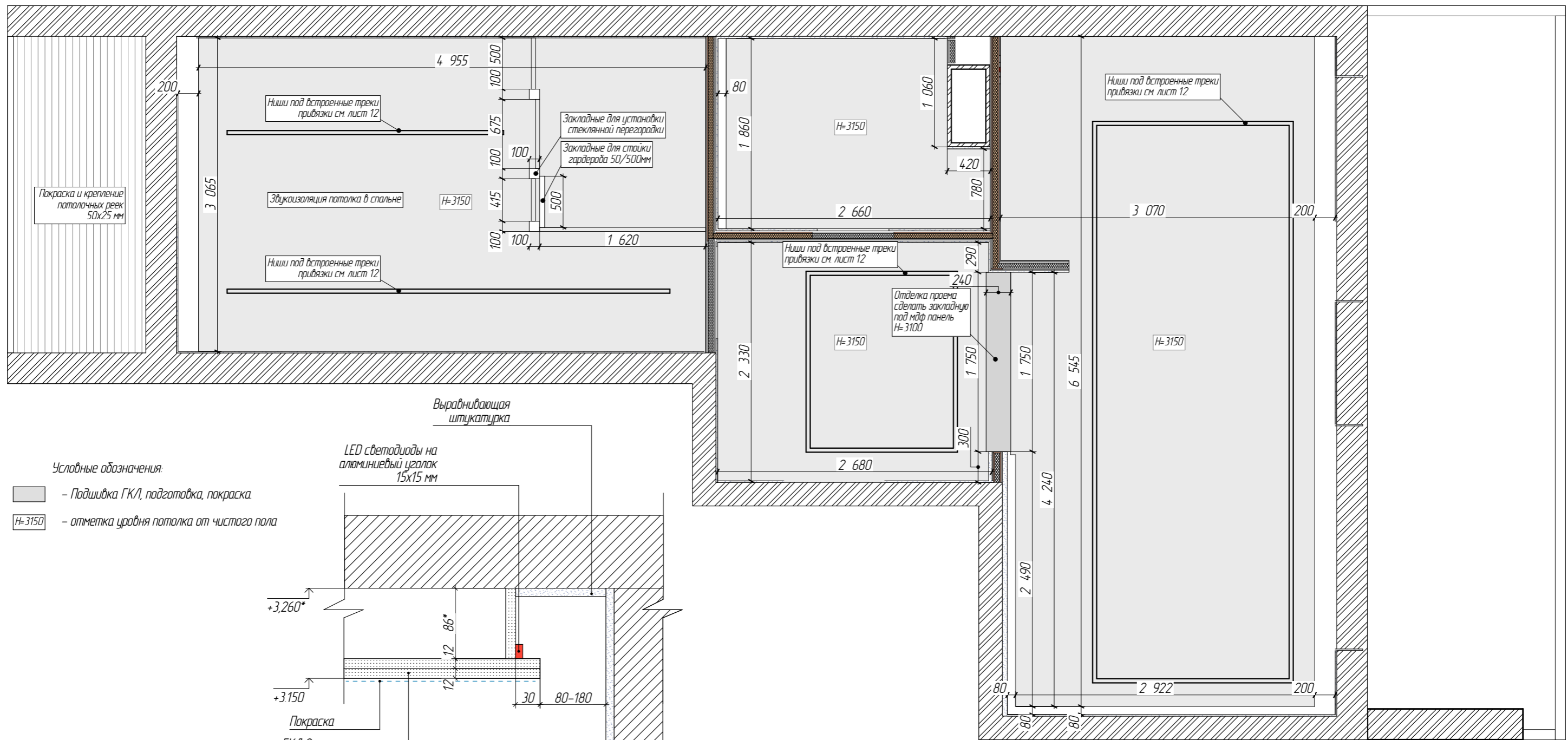

Условные обозначения:

- Подшивка ГКЛ, подготовка, покраска
- Н=3150 - отметка уровня потолка от чистого пола

- Примечание:
1. Отметки высот указаны от уровня чистого пола.
 2. Монтаж потолков производить после прокладки воздуховодов, электрики и других коммуникаций проходящих над потолком.
 3. Перед установкой натяжных потолков проверить характеристики всех выбранных светильников для подготовки закладных.
 4. Количество материала уточняется в обязательном порядке подрядчиком.
 5. Все площади даны без учета запаса, рекомендуемый запас 10-15%.
 6. Все изменения технических решений должны быть согласованы с автором проекта или с представителем авторского надзора.

Изм.	Кол.ч.	Лист	№ док	Подпись	Дата	31.10.2023	Дизайн-проект интерьера квартиры по адресу: г. Санкт-Петербург ул. Александра Матросова, д. 3, стр. 1, кв. 196		Лист
							План потолков		11

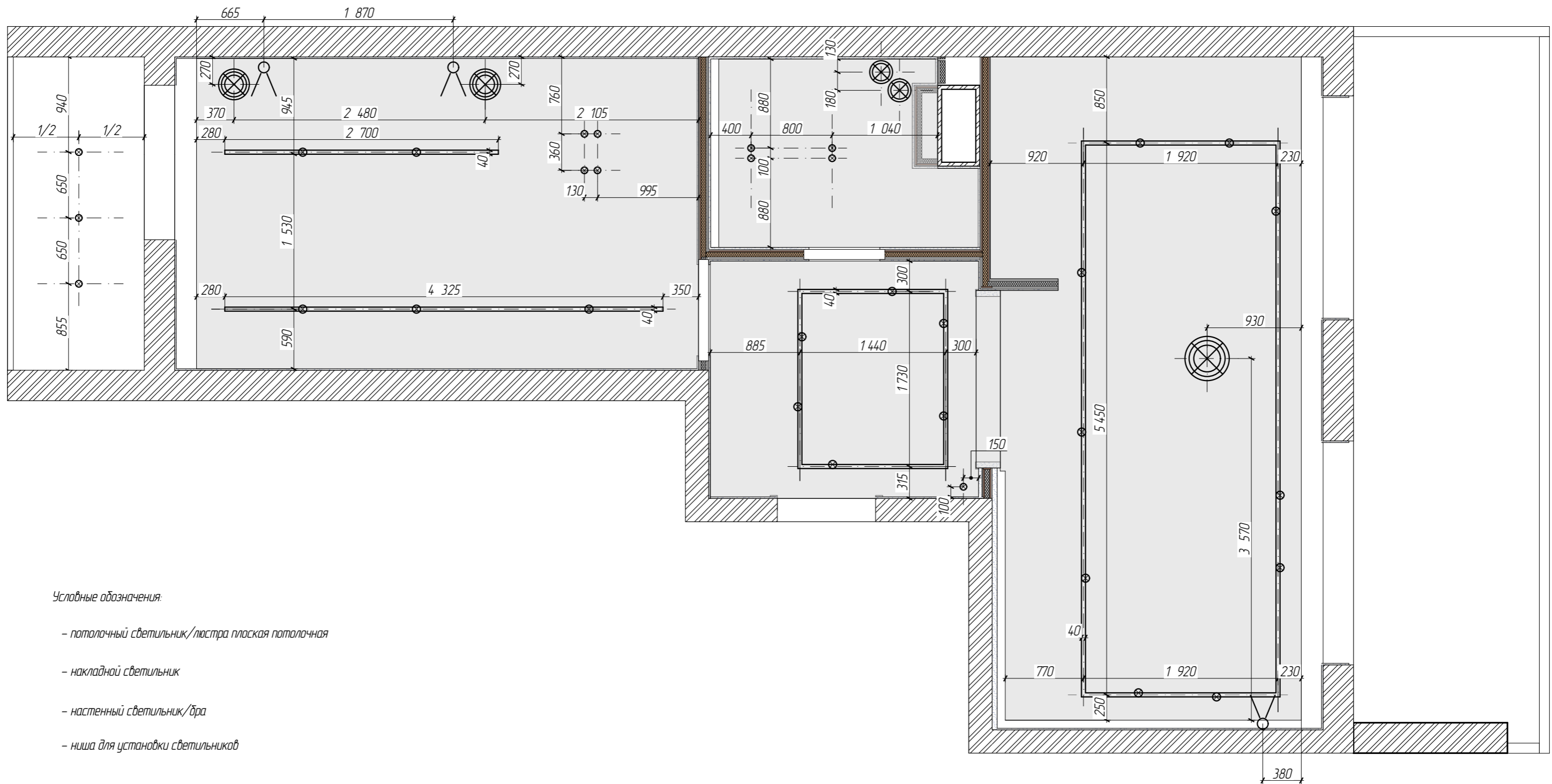

Условные обозначения:

- потолочный светильник/люстра плоская потолочная
- накладной светильник
- настенный светильник/бра
- ниша для установки светильников

Примечание:

1. Перед производством работ типы светильников и места установки согласовать с автором проекта или представителем авторского надзора.
2. Электропроводы выводить по техкарте светильников.
3. Приблизки светильников указаны от чистой отделки.
4. ТРАНСФОРМАТОРЫ от LED подсветок вывести в эл. щитовую при входе, кроме отдельно указанных.
5. Данный лист смотреть совместно с планом потолков.

Изм.	Кол.уч.	Лист	№ док	Подпись	Дата
					31.10.2023

Дизайн-проект интерьера квартиры по адресу: г. Санкт-Петербург
ул. Александра Матросова, д. 3, стр. 1, кв. 196

План расстановки светильников с потолками

Копировал



Лист

12

Формат А3

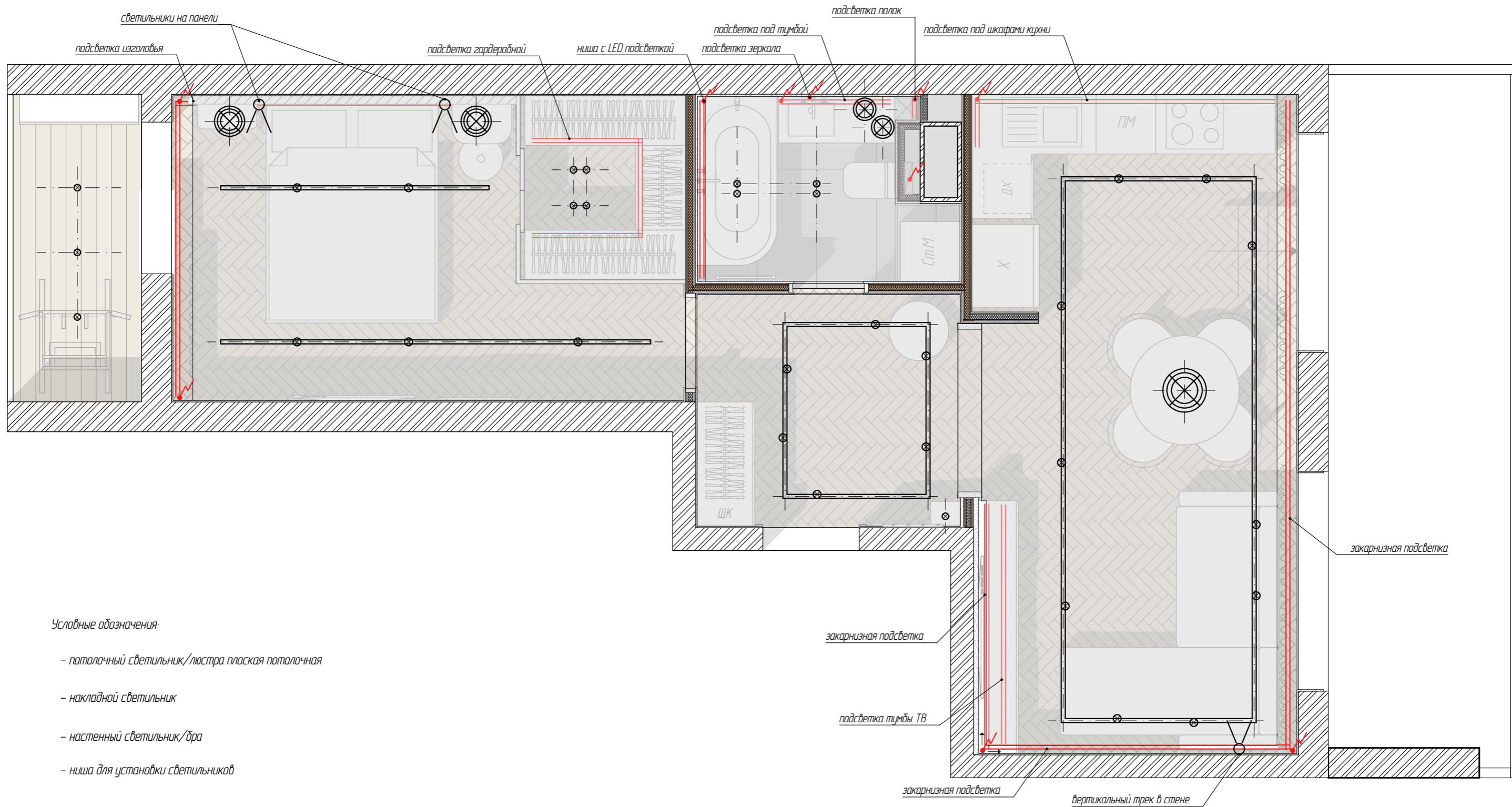

Условные обозначения:

- потолочный светильник/люстра плоская потолочная
- накладной светильник
- настенный светильник/бра
- ниша для установки светильников

Примечание:

1. Перед производством работ типы светильников и места установки согласовать с автором проекта или представителем авторского надзора.
2. Электропроводы выводить по техкарте светильников.
3. Приблизки светильников указаны от чистой отделки.
4. ТРАНСФОРМАТОРЫ от LED подсветок вывести в эл. щитовую при входе, кроме отдельно указанных.
5. Данный лист смотреть совместно с планом потолков.

Изм.	Кол.уч.	Лист	№ док.	Подпись	Дата
					31.10.2023

Дизайн-проект интерьера квартиры по адресу: г. Санкт-Петербург
ул. Александра Матросова, д. 3, стр. 1, кв. 196

План расстановки светильников с мебелью

Копировал



Лист

13

Формат А3

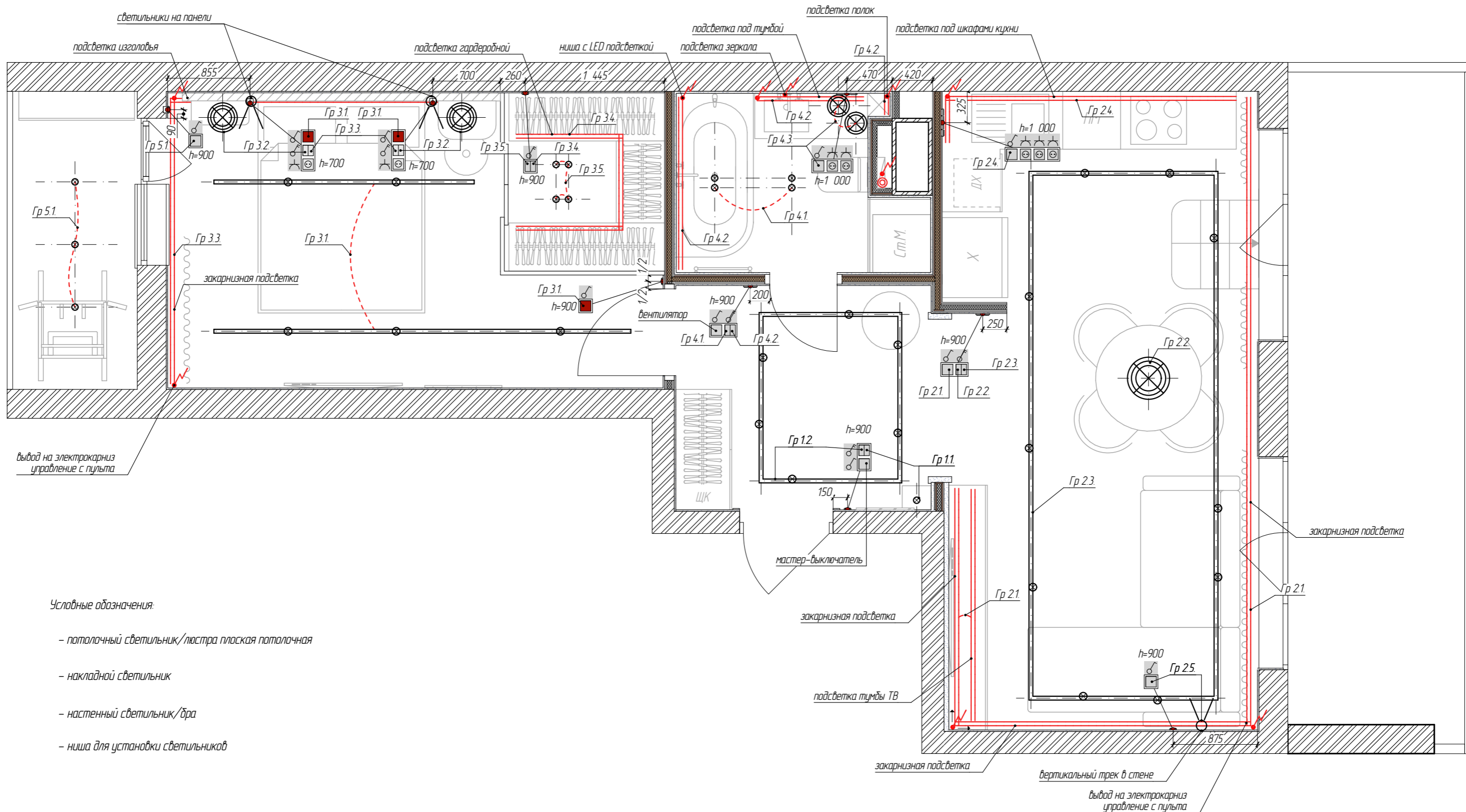

Условные обозначения:

- потолочный светильник/люстра плоская потолочная
- накладной светильник
- настенный светильник/бра
- ниша для установки светильников

Примечание:

1. Перед производством работ типы светильников и места установки согласовать с автором проекта или представителем авторского надзора.
2. Электропроводы выводить по техкарте светильников.
3. Приблизки светильников указаны от чистой отделки.
4. ТРАНСФОРМАТОРЫ от LED подсветок вывести в эл. щитовую при входе, кроме отдельно указанных.
5. Данный лист смотреть совместно с планом потолка.

Изм.	Кол.ч.	Лист	№ док.	Подпись	Дата

31.10.2023

Дизайн-проект интерьера квартиры по адресу: г. Санкт-Петербург, ул. Александра Матросова, д. 3, стр. 1, кв. 196

Схема включения световых групп





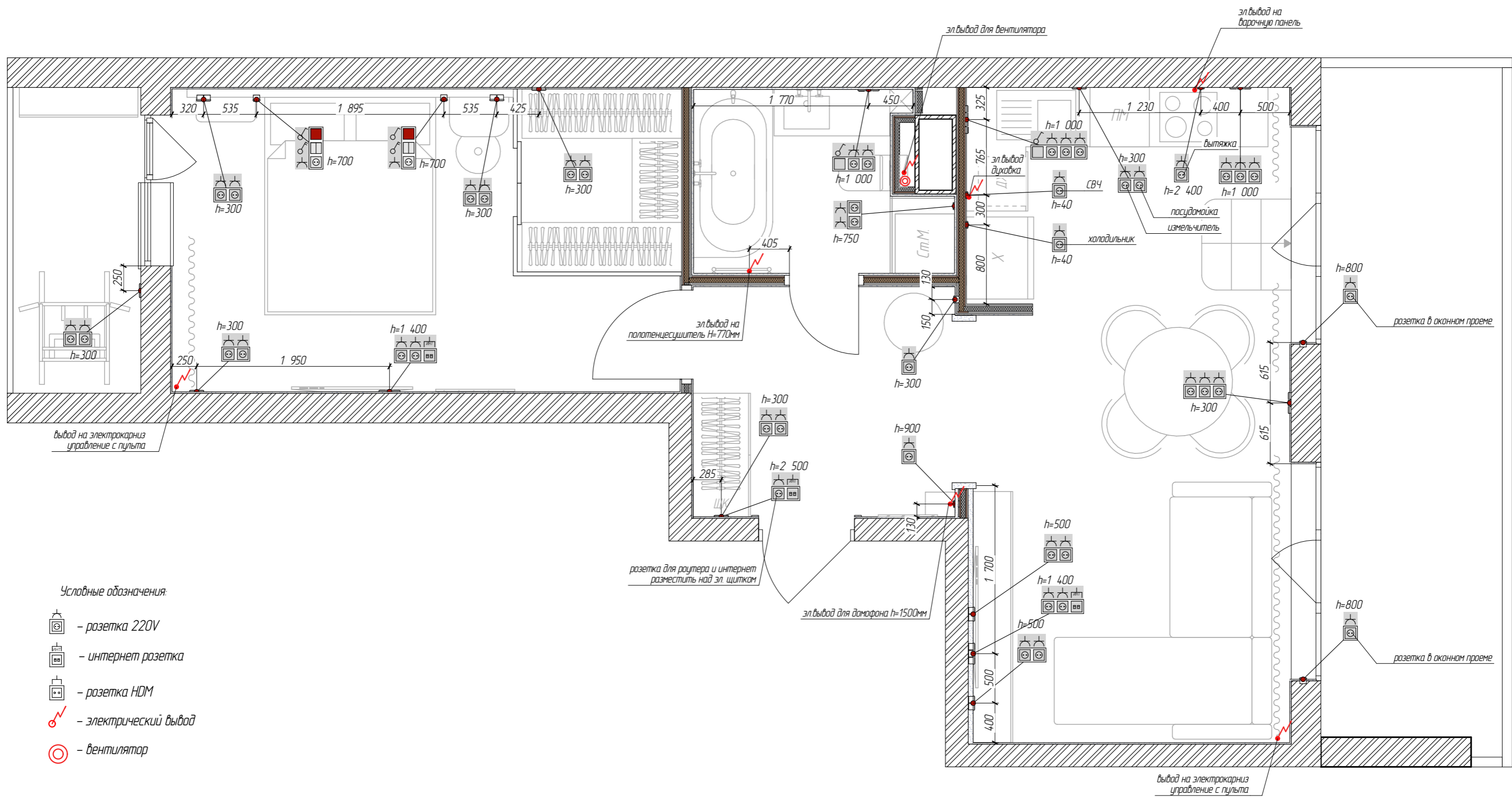

Лист

14



Условные обозначения:

-  - розетка 220V
-  - интернет розетка
-  - розетка HDMI
-  - электрический вывод
-  - вентилятор

Примечание:

1. Данный лист смотреть совместно с листами разверток по помещениям.
2. Привязки розеток даны в миллиметрах по центру единой рамки по вертикальной оси.
3. Высоты указаны от отметки чистового пола.
4. Все привязки уточняются исполнителем на этапе выполнения работ.
5. Отверстия под розетки и выключатели в столярных изделиях и на кухонном фартуке выполнять только после согласования с подрядной организацией.
6. Тип, марку и цвет розеток согласовать с заказчиком.
7. Выключатели входящие в общий блок с розетками дублируются на плане. Схема включения световых групп.
8. Все эл. выводы выпускать с запасом не менее 1 метра.
9. Эл. выводы для кондиционеров указаны по центру внутренних блоков, точную привязку для подключения уточнить по модели кондиционера.
10. Вывести питание для диффузоров и вытяжки кухни.

Изм.	Кол.ч.	Лист	№ док.	Подпись	Дата
					31.10.2023

Дизайн-проект интерьера квартиры по адресу: г. Санкт-Петербург ул. Александра Матросова, д. 3, стр. 1, кв. 196

План с расстановкой розеток

Копировал



Лист

15

Формат А3

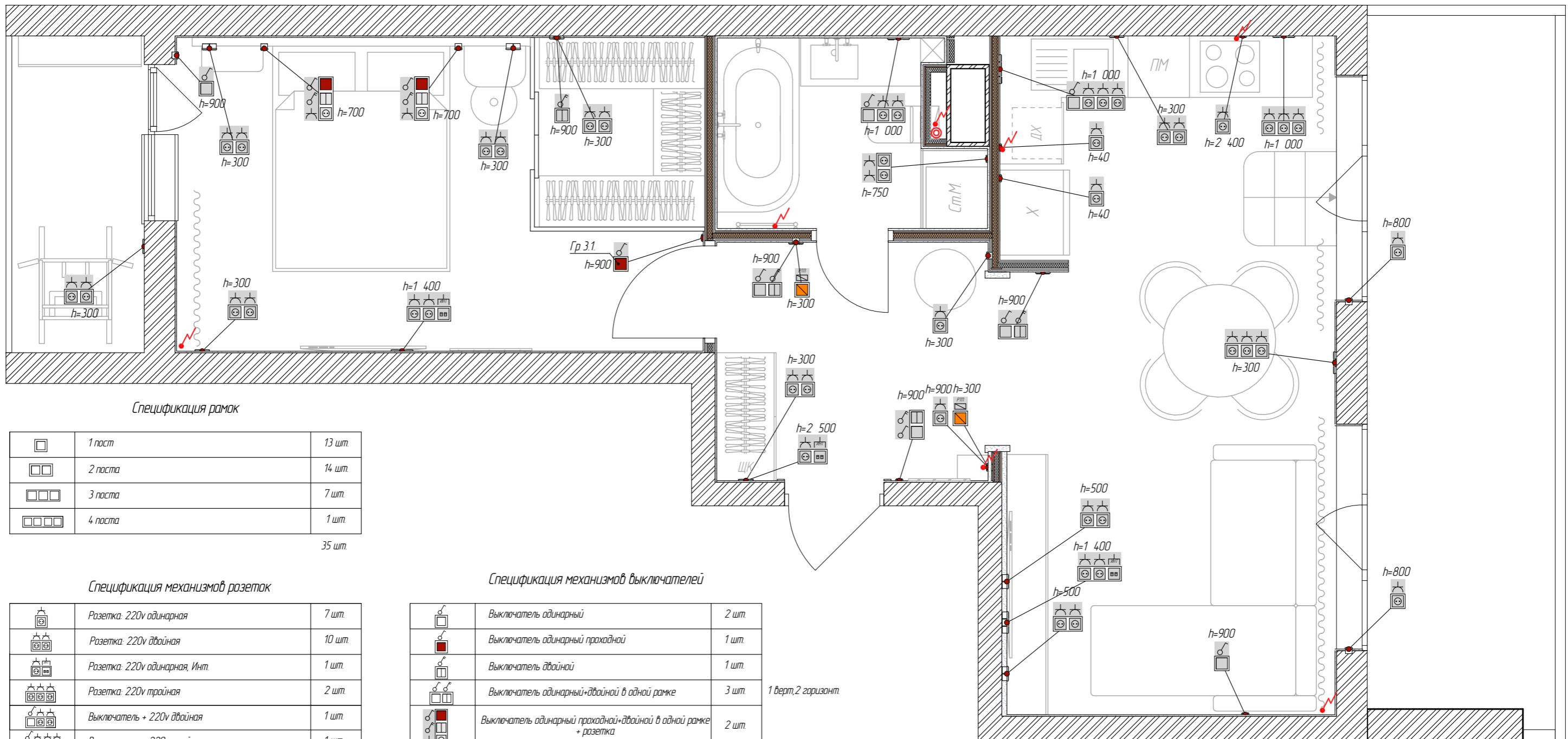

Спецификация рамок

	1 поста	13 шт.
	2 поста	14 шт.
	3 поста	7 шт.
	4 поста	1 шт.
		35 шт.

Спецификация механизмов розеток

	Розетка: 220v одинарная	7 шт.
	Розетка: 220v двойная	10 шт.
	Розетка: 220v одинарная, Инт.	1 шт.
	Розетка: 220v тройная	2 шт.
	Выключатель + 220v двойная	1 шт.
	Выключатель + 220v тройная	1 шт.
	Терморегулятор	2 шт.
	Розетка: 220v двойная, Инт.	2 шт.
		26 шт.

Спецификация механизмов выключателей

	Выключатель одинарный	2 шт.
	Выключатель одинарный проходной	1 шт.
	Выключатель двойной	1 шт.
	Выключатель одинарный+двойной в одной рамке	3 шт.
	Выключатель одинарный проходной+двойной в одной рамке + розетка	2 шт.
		9 шт.

1 верт, 2 горизонт.

Примечание:

1. Данный лист смотреть совместно с листами разверток по помещениям.
2. Привязки розеток даны в миллиметрах по центру единой рамки по вертикальной оси.
3. Высоты указаны от отметки чистового пола.
4. Все привязки уточняются исполнителем на этапе выполнения работ.
5. Отверстия под розетки и выключатели в столярных изделиях и на кухонном фартуке выполнять только после согласования с подрядной организацией.
6. Тип, марку и цвет розеток согласовать с заказчиком.
7. Выключатели входящие в общий блок с розетками дублируются на плане Схема включения световых групп.
8. Все эл. выводы выпускать с запасом не менее 1 метра.
9. Эл. выводы для кондиционеров указаны по центру внутренних блоков, точную привязку для подключения уточнить по модели кондиционера.
10. Вывести питание для диффузоров и вытяжки кухни.

Изм.	Кол.ч.	Лист	№ док	Подпись	Дата
					31.10.2023

Дизайн-проект интерьера квартиры по адресу: г. Санкт-Петербург ул. Александра Матросова, д. 3, стр. 1, кв. 196

Спецификация розеток и выключателей



Лист

16

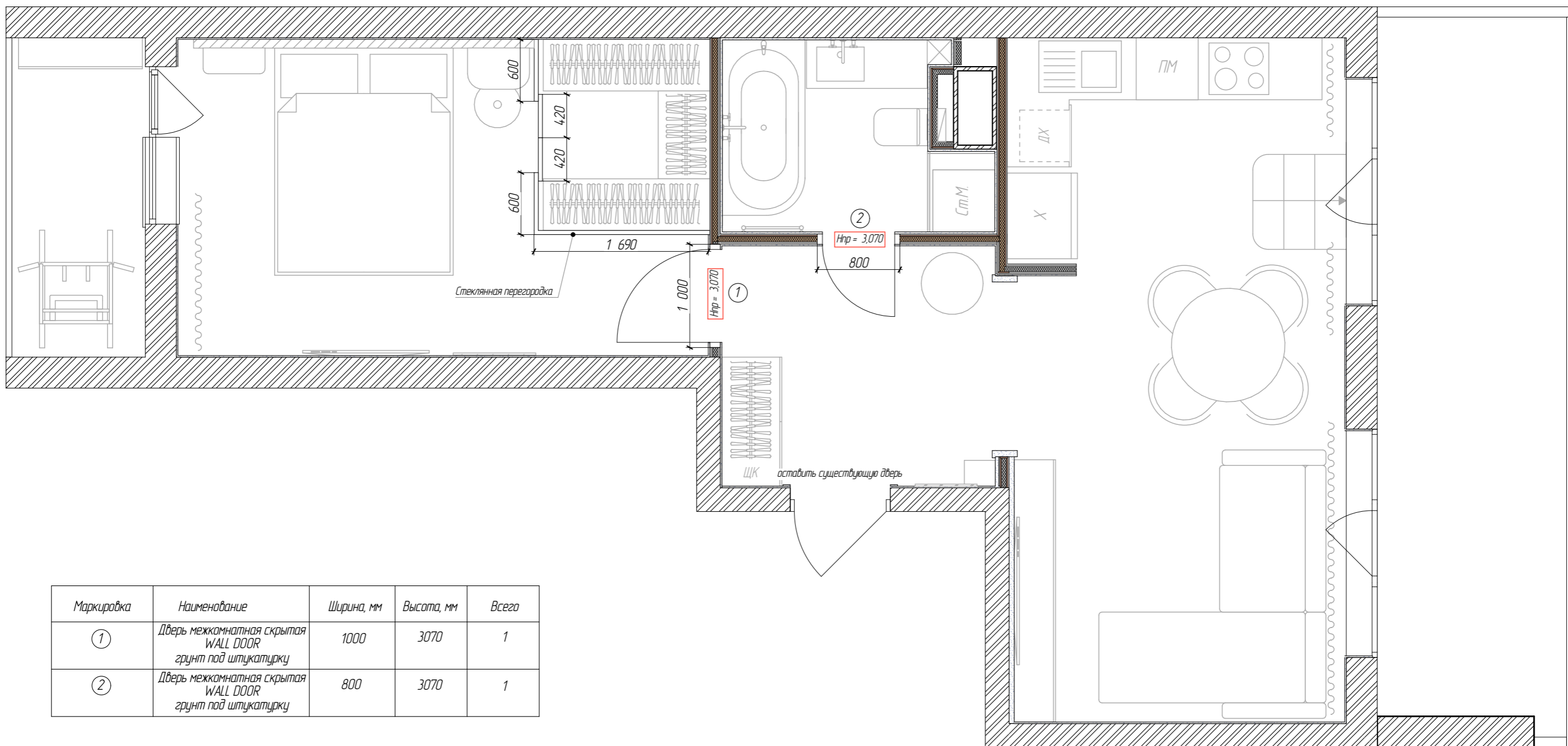

Маркировка	Наименование	Ширина, мм	Высота, мм	Всего
①	Дверь межкомнатная скрытая WALL DOOR грунт под штукатурку	1000	3070	1
②	Дверь межкомнатная скрытая WALL DOOR грунт под штукатурку	800	3070	1

Примечания:

1. Размеры дверных проемов уточнить по месту перед заказом дверей
2. Высота проемов указана примерно с учетом чистого пола и потолка
3. В зоне открывания не должно быть неровностей напольного покрытия

Изм.	Кол.ч.	Лист	№ док.	Подпись	Дата
					31.10.2023

Дизайн-проект интерьера квартиры по адресу: г. Санкт-Петербург
ул. Александра Матросова, д. 3, стр. 1, кв. 196

Маркировка дверных проемов. Ведомость заполнения дверных проемов

Копировал



Лист

17

Формат А3

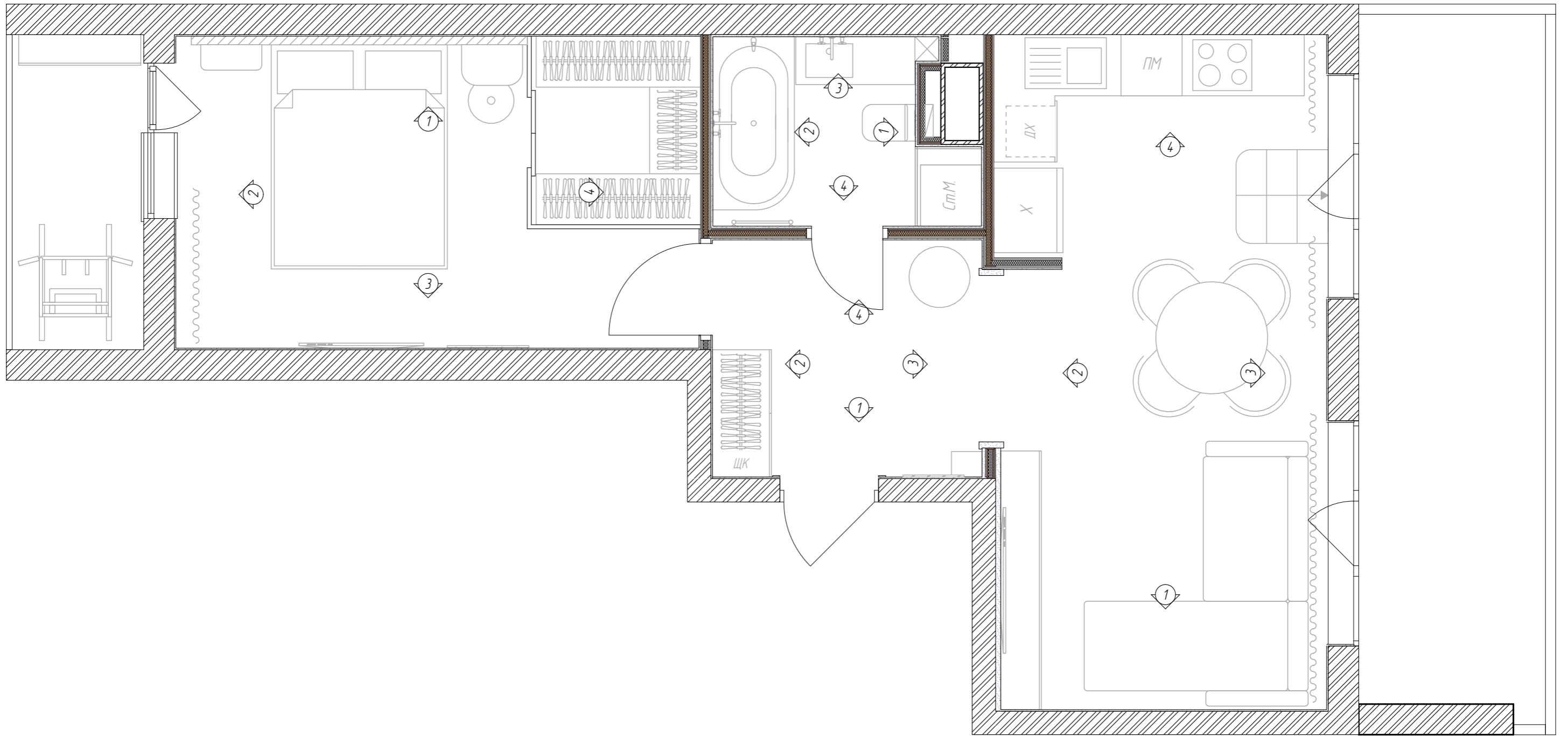

1

Вид 1 (с/у)

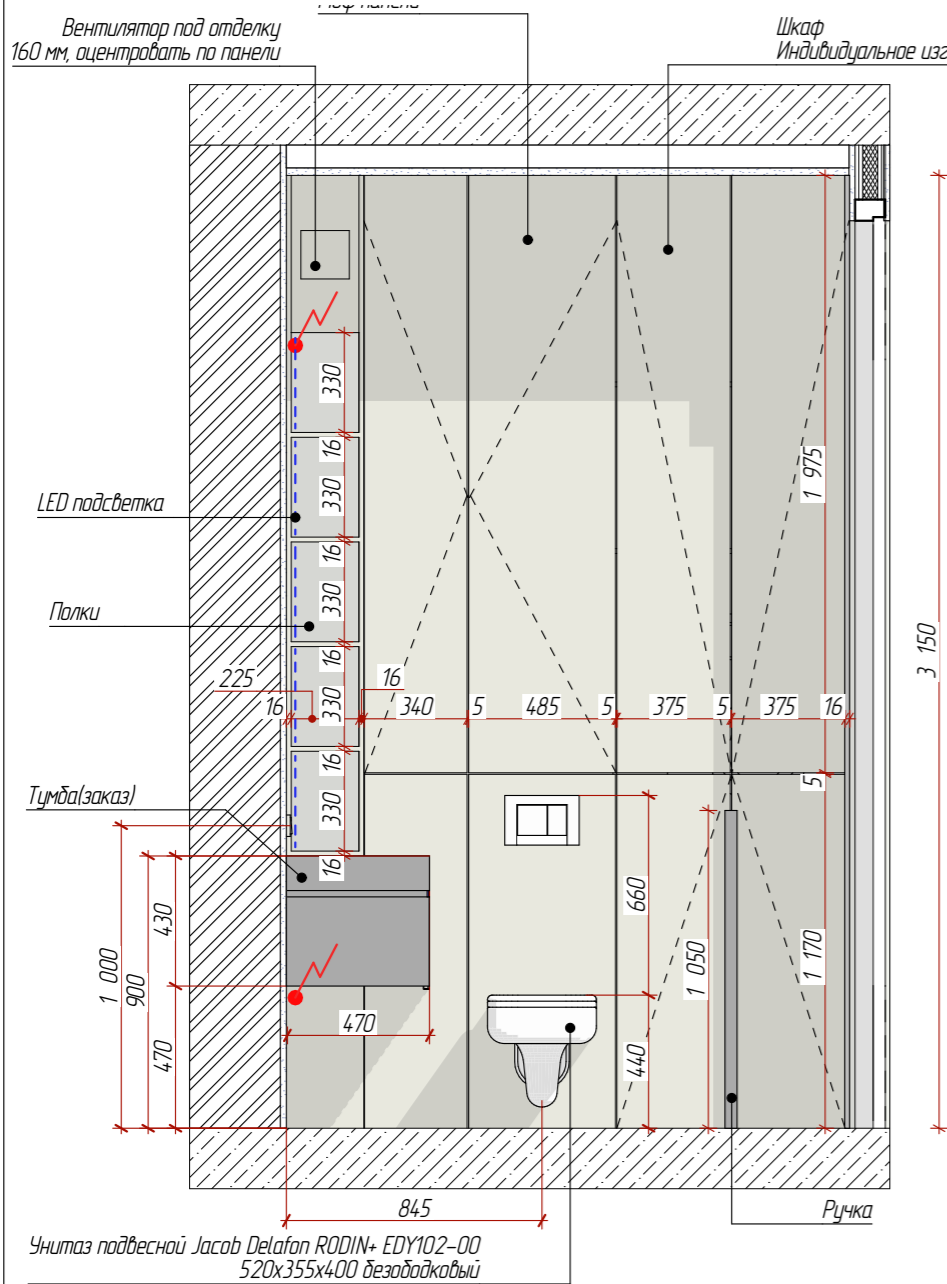

Вид 1 (с/у) (открытый шкаф)

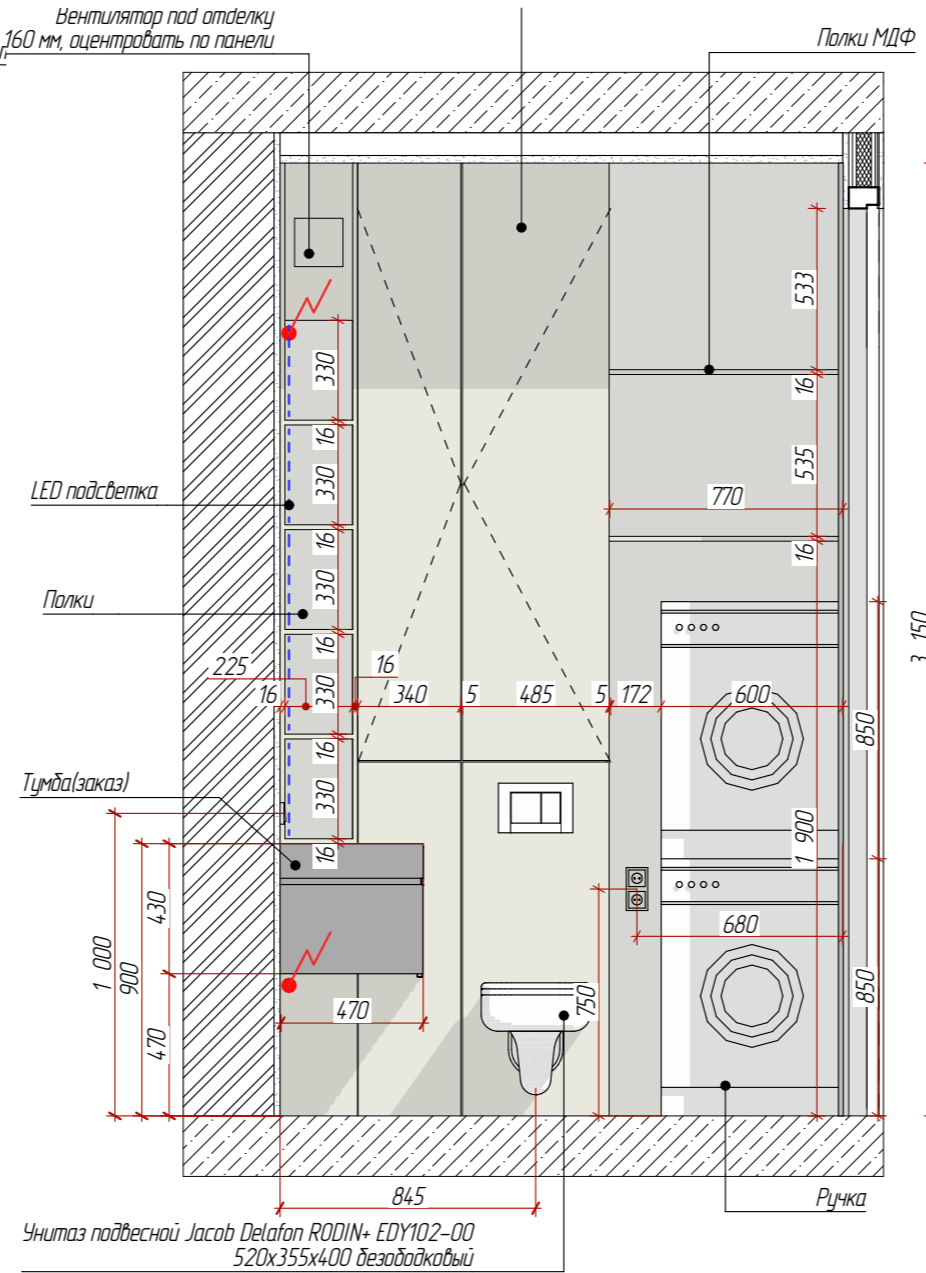

Вид 2 (с/у)

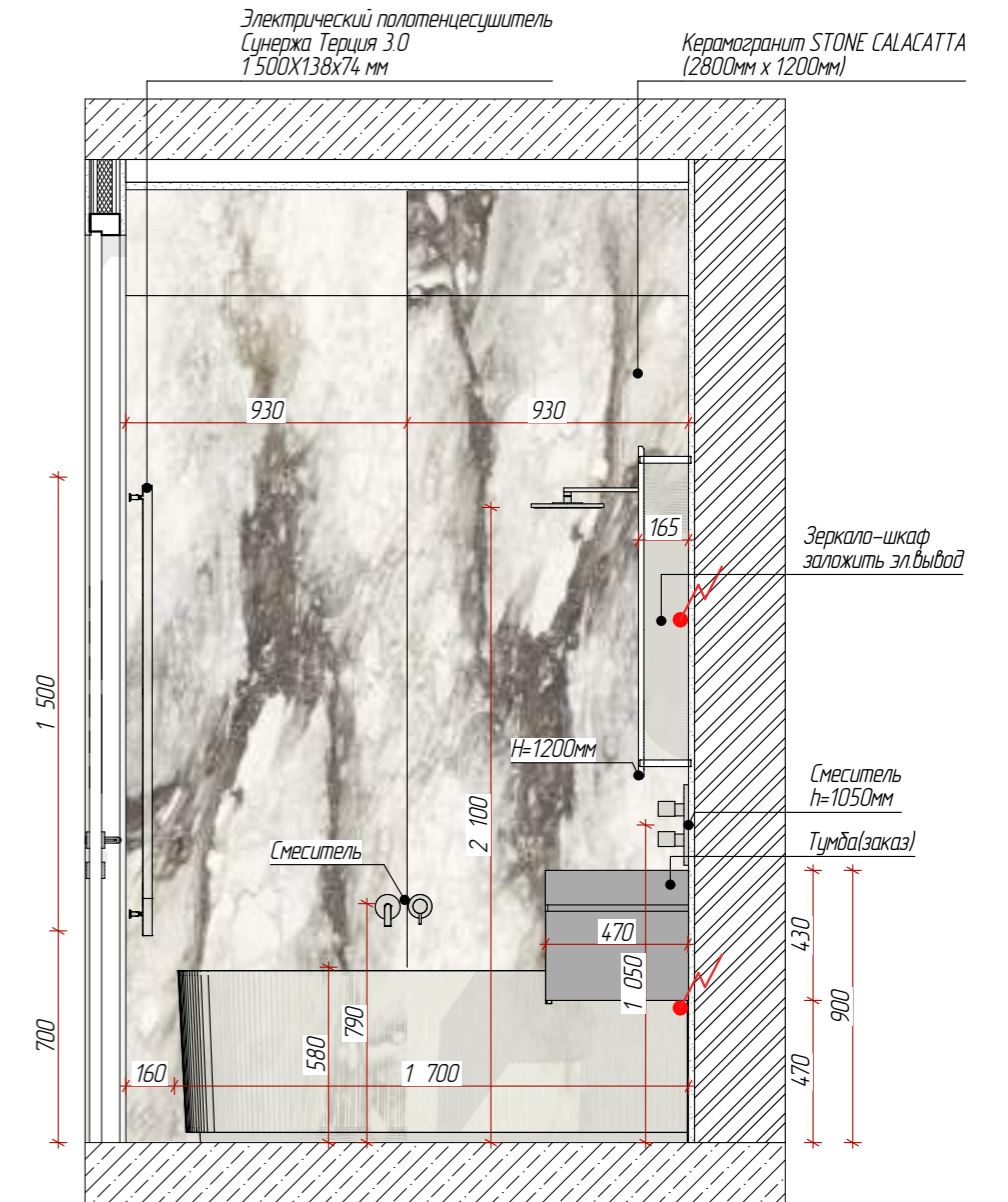

Маркировочный план

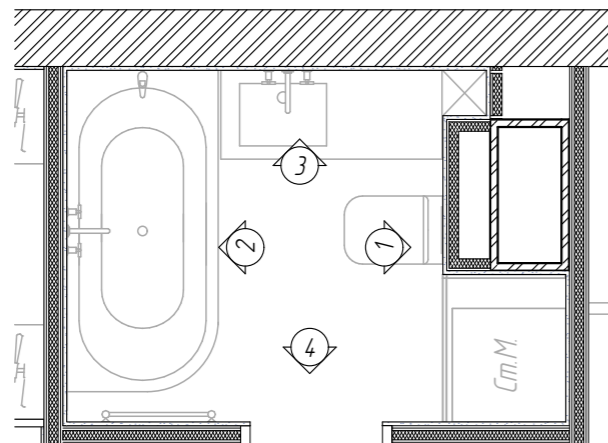

Изм.	Кол.уч.	Лист	№ док	Подпись	Дата
					31.10.2023

Дизайн-проект интерьера квартиры по адресу: г. Санкт-Петербург ул. Александра Матросова, д. 3, стр. 1, кв. 196

Развертки стен санузла



Лист

19

Вид 3 (с/у)

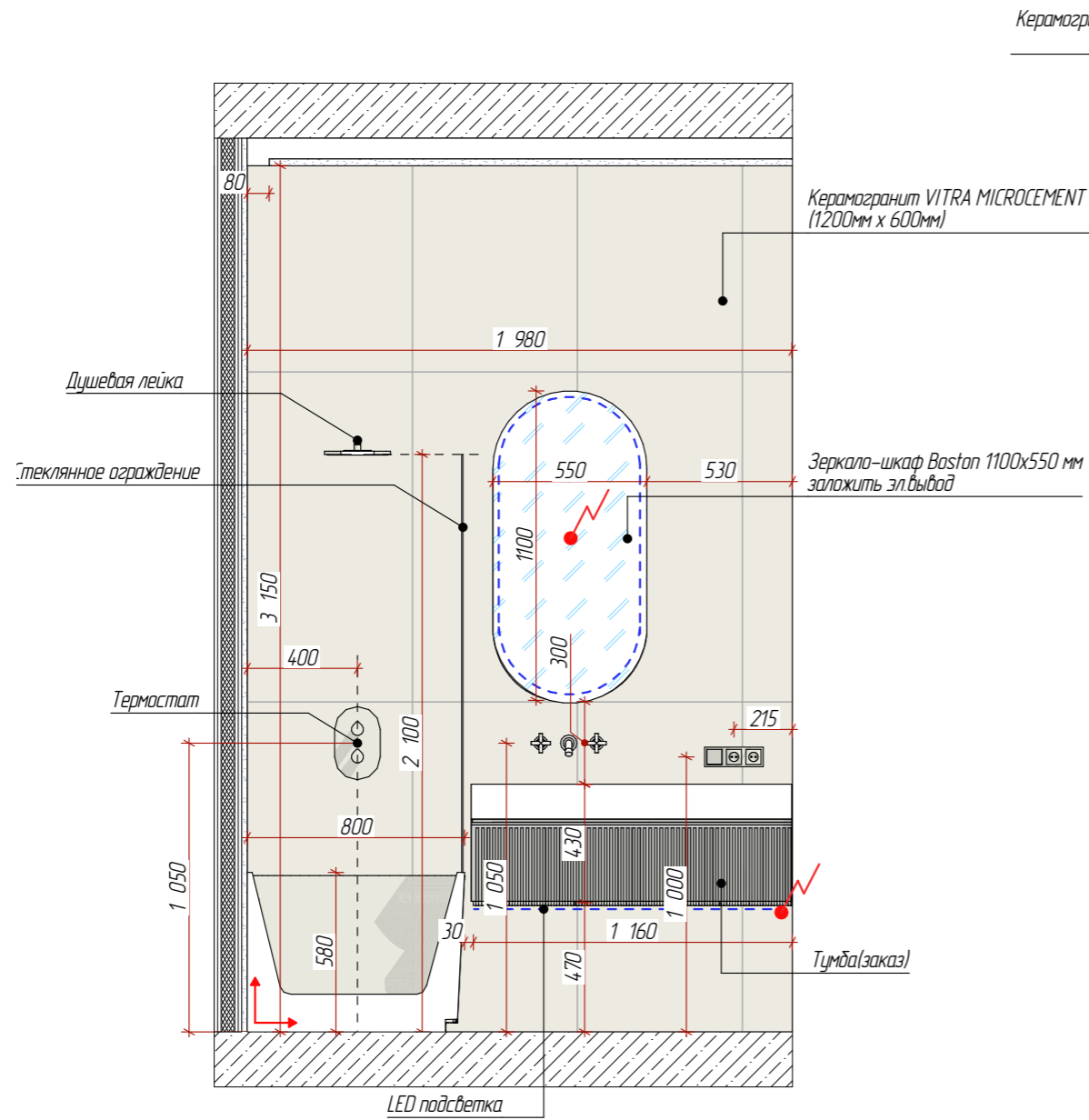

Вид 4 (с/у)

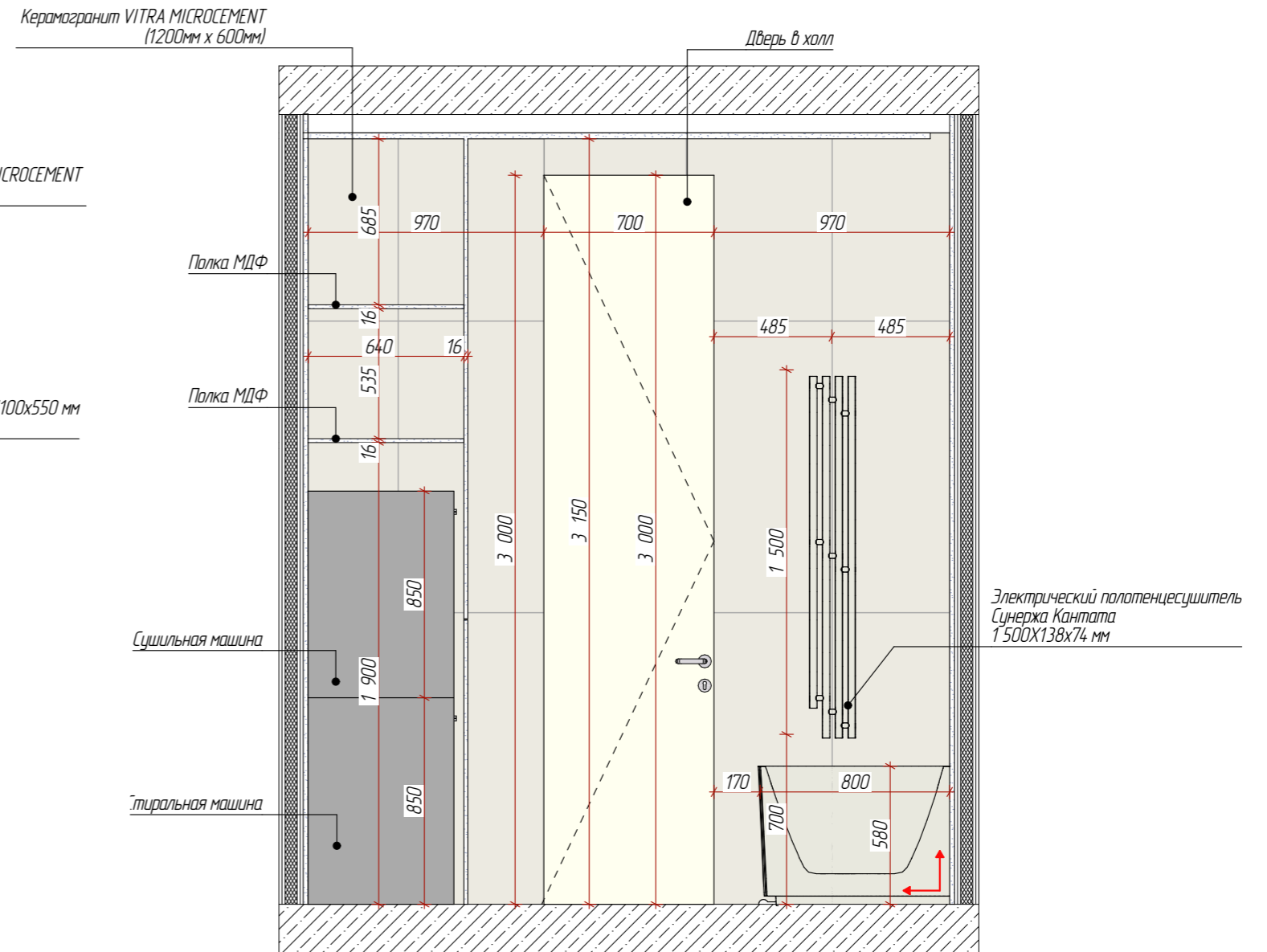

Маркировочный план

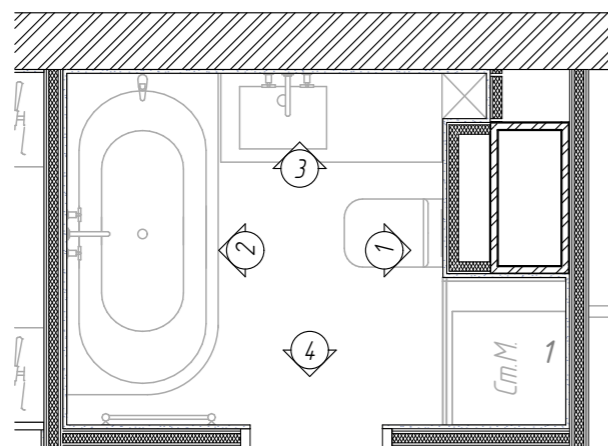

Изм.	Колуч.	Лист	№ док	Подпись	Дата
					31.10.2023

Дизайн-проект интерьера квартиры по адресу: г. Санкт-Петербург ул. Александра Матросова, д. 3, стр. 1, кв. 196

Развертки стен санузла. Лист 2



Лист

20



						Дизайн-проект интерьера квартиры по адресу: г. Санкт-Петербург ул. Александра Матросова, д. 3, стр. 1, кв. 196		Лист
Изм.	Кол.ч.	Лист	№ док	Подпись	Дата	Визуализации санузла		21



Изм.	Кол.ч.	Лист	№ док.	Подпись	Дата

Дизайн-проект интерьера квартиры по адресу: г. Санкт-Петербург
 ул. Александра Матросова, д. 3, стр. 1, кв. 196
 31.10.2023
 Визуализации санузла. Лист 2



Вид 1 (холл)

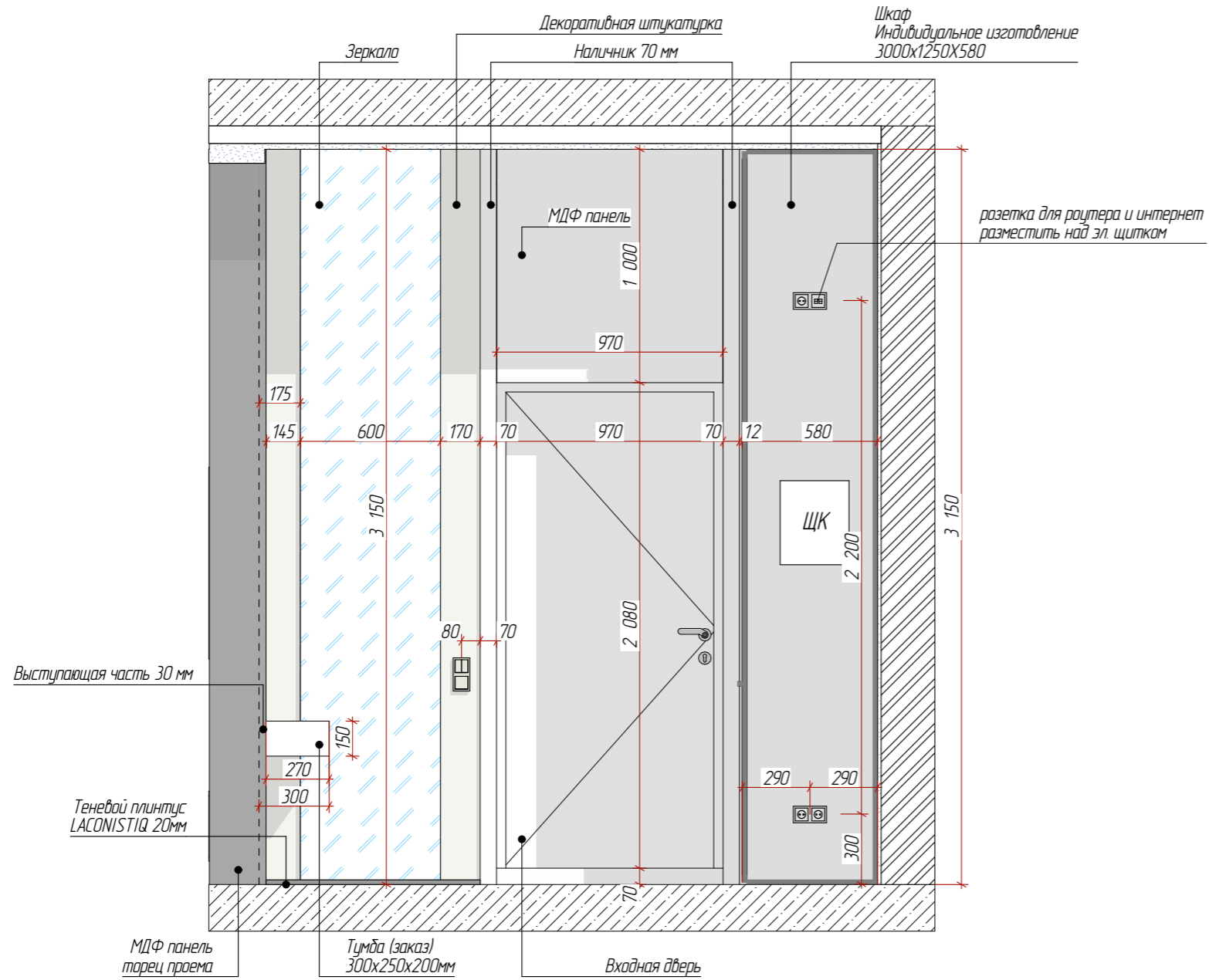

Вид 2 (холл)

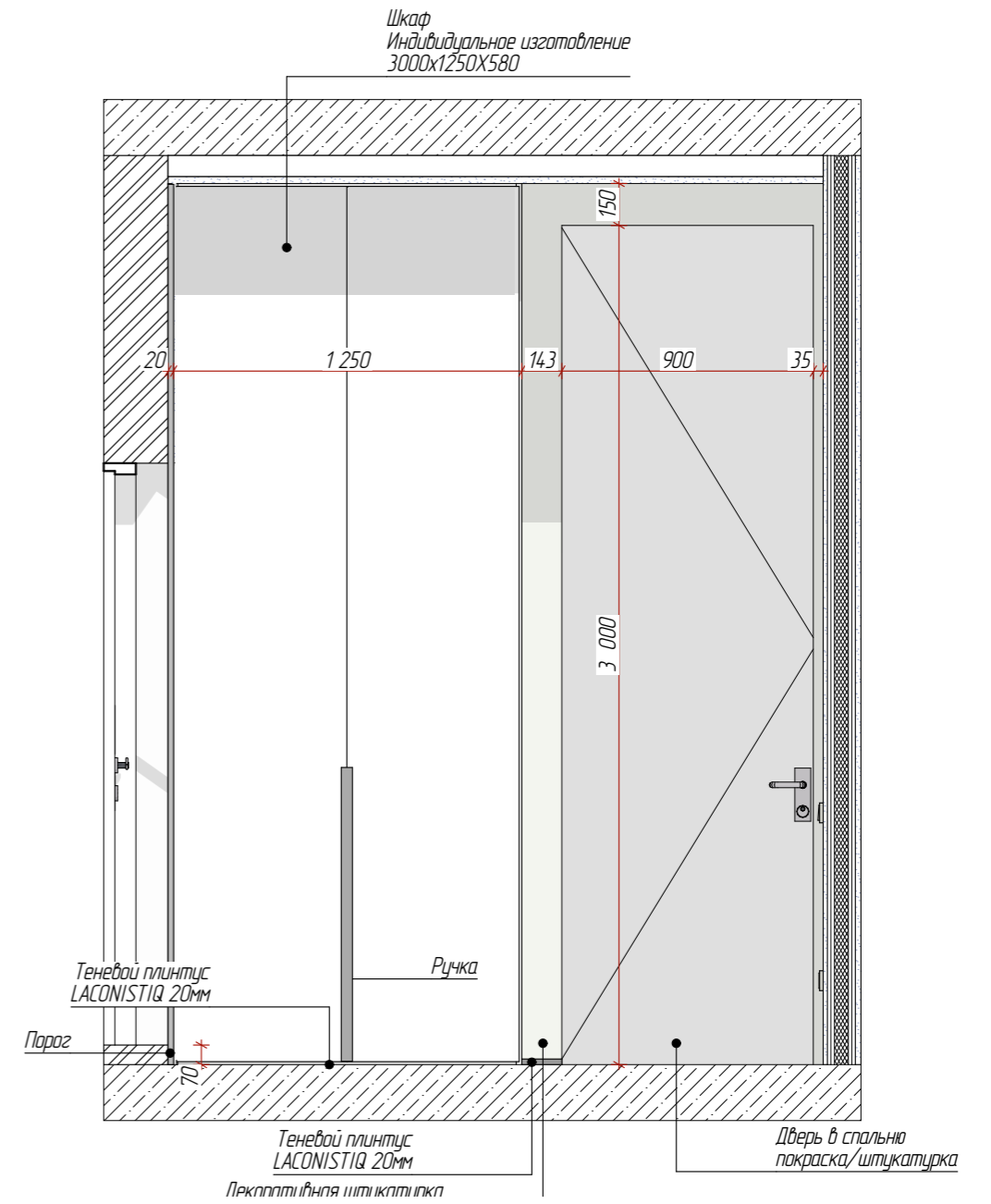

Маркировочный план

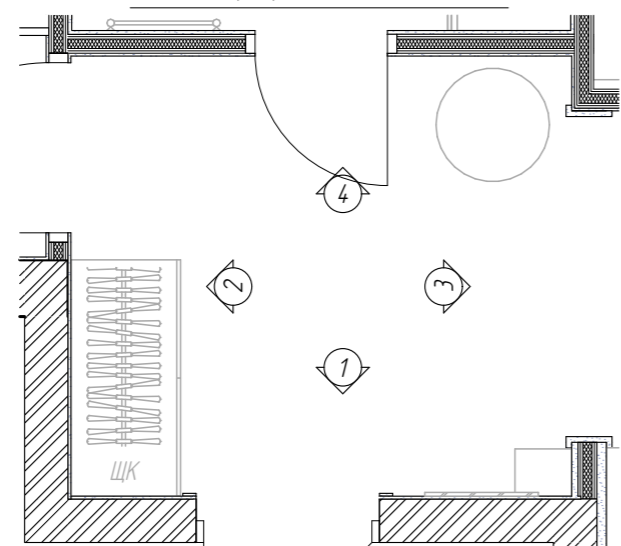

Изм.	Кол.ч.	Лист	№ док	Подпись	Дата	31.10.2023	Дизайн-проект интерьера квартиры по адресу: г. Санкт-Петербург ул. Александра Матросова, д. 3, стр. 1, кв. 196		Лист
							Развертки стен холла		23

Вид 3 (холл)

Декоративная штукатурка

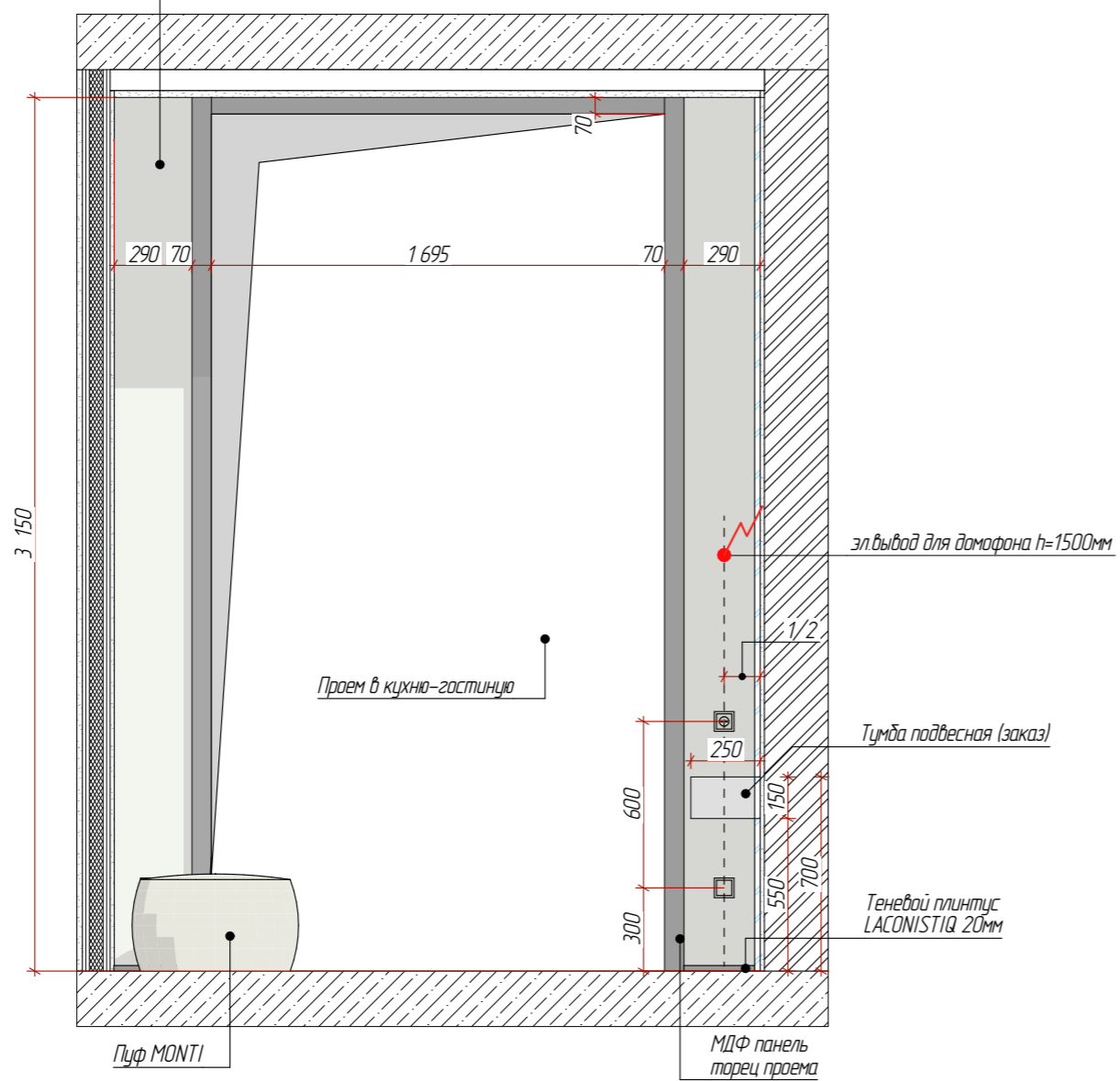

Вид 4 (холл)

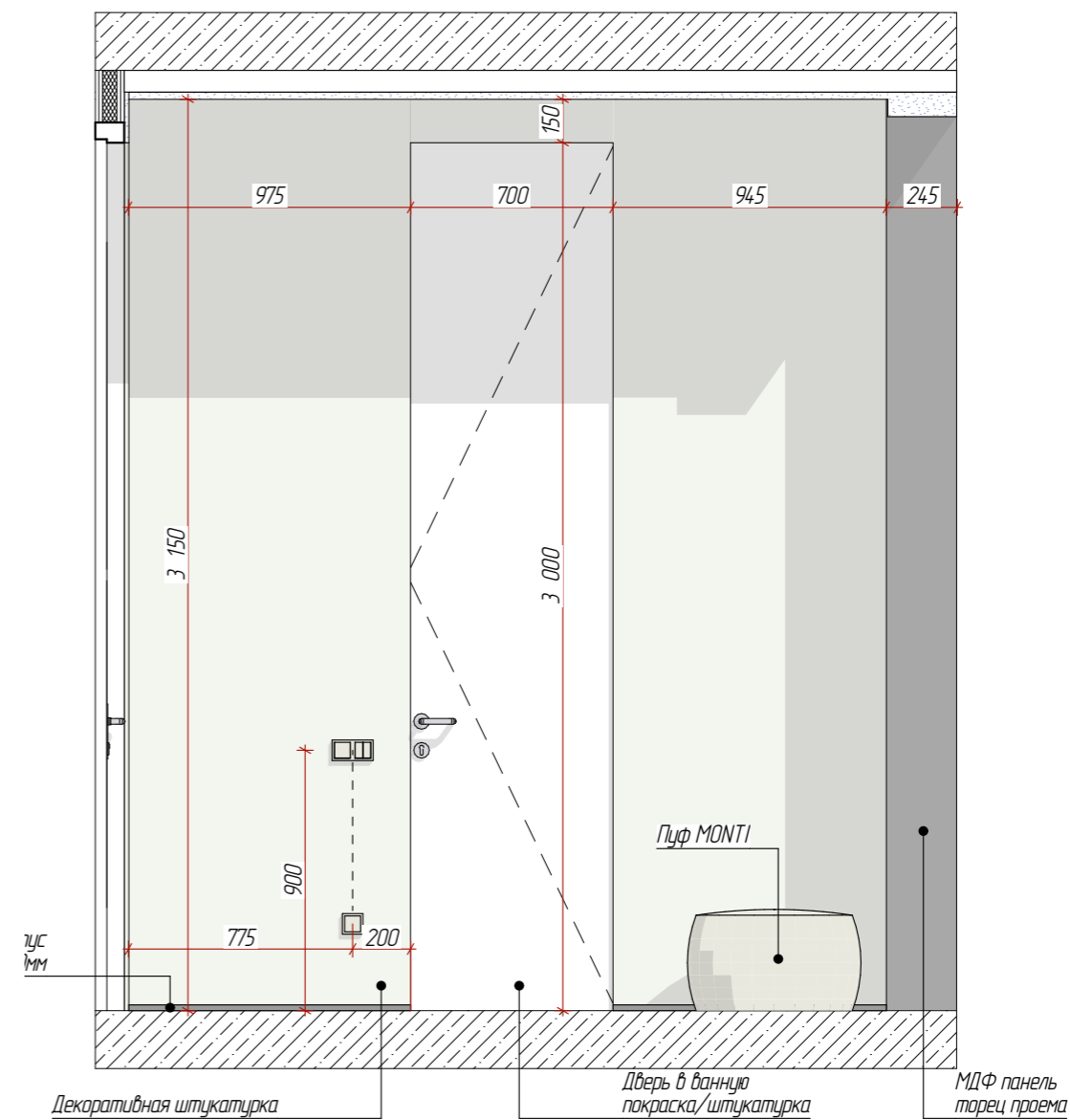

Маркировочный план

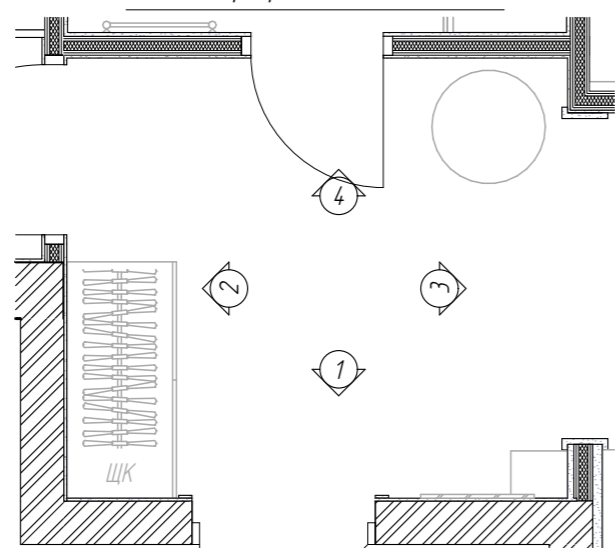

Изм.	Кол.уч.	Лист	№ док	Подпись	Дата
					31.10.2023

Дизайн-проект интерьера квартиры по адресу: г. Санкт-Петербург ул. Александра Матросова, д. 3, стр. 1, кв. 196

Развертки стен холл. Лист 2



Лист

24

Копировал

Формат А3



						31.10.2023	Дизайн-проект интерьера квартиры по адресу: г. Санкт-Петербург ул. Александра Матросова, д. 3, стр. 1, кв. 196		Лист
Изм.	Кол.ч.	Лист	№ док	Подпись	Дата		Визуализации холла		25

Вид 1 (кухня-гостиная)

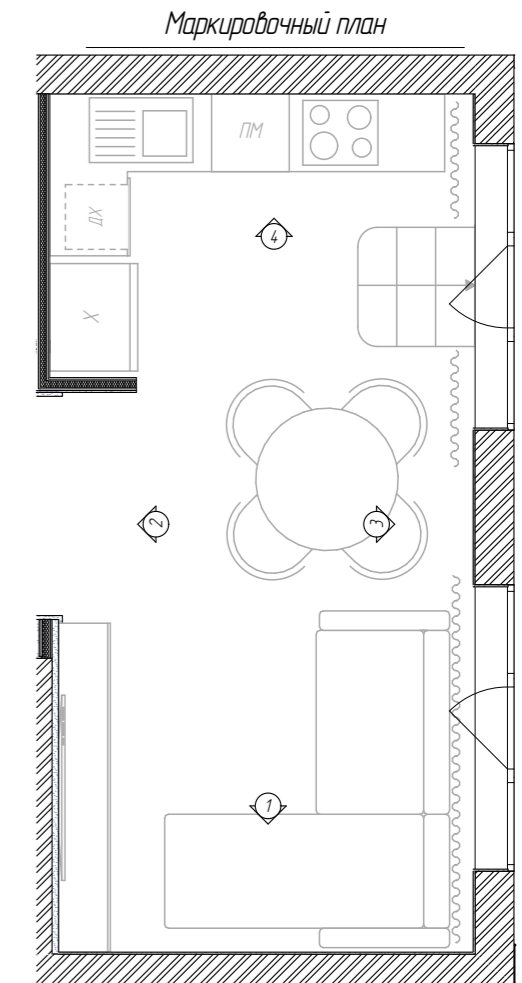
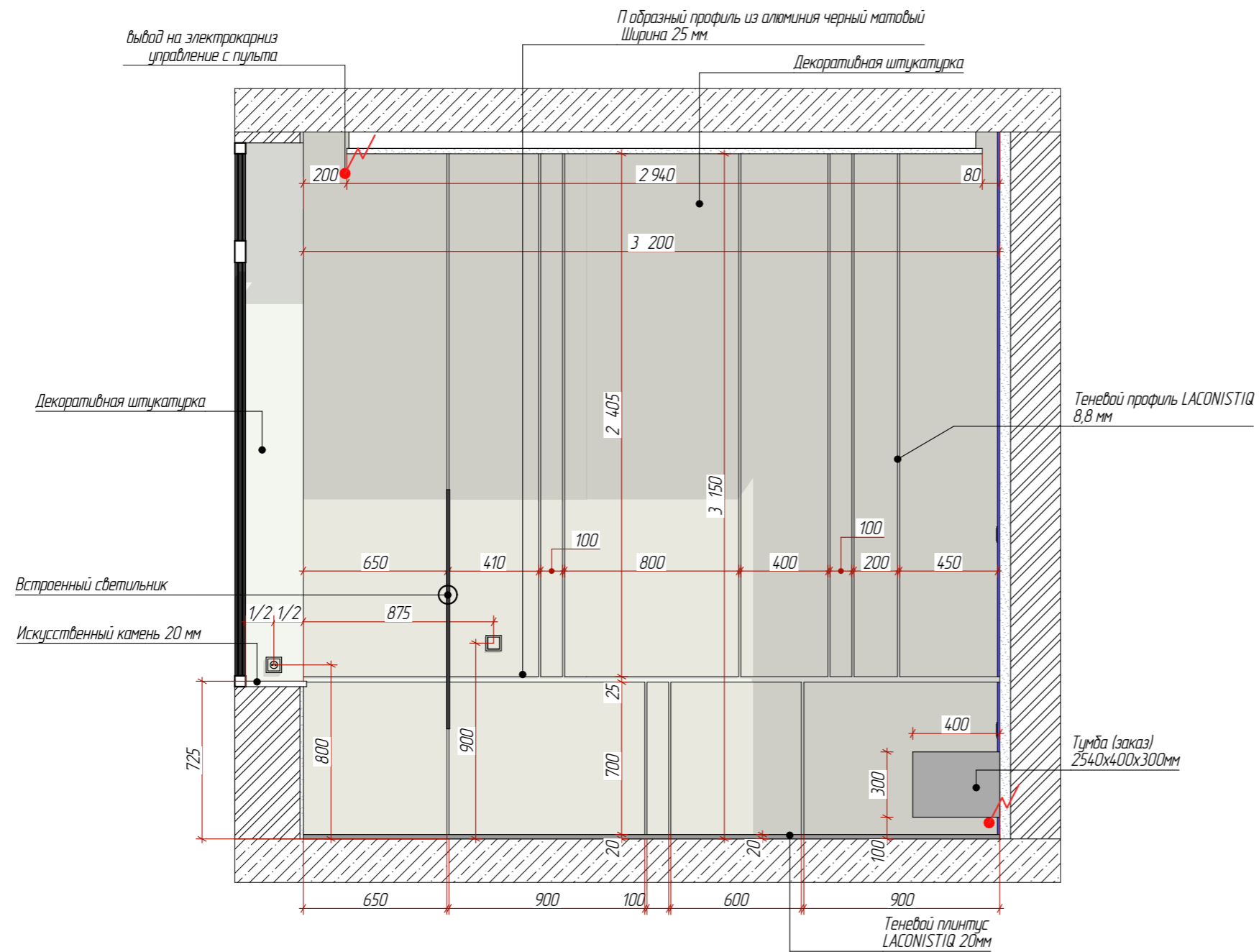

Изм.	Кол.ч.	Лист	№ док.	Подпись	Дата

Дизайн-проект интерьера квартиры по адресу: г. Санкт-Петербург
ул. Александра Матросова, д. 3, стр. 1, кв. 196

Развертки стен кухни-гостиной.



Лист

26

Вид 2 (кухня-гостиная)

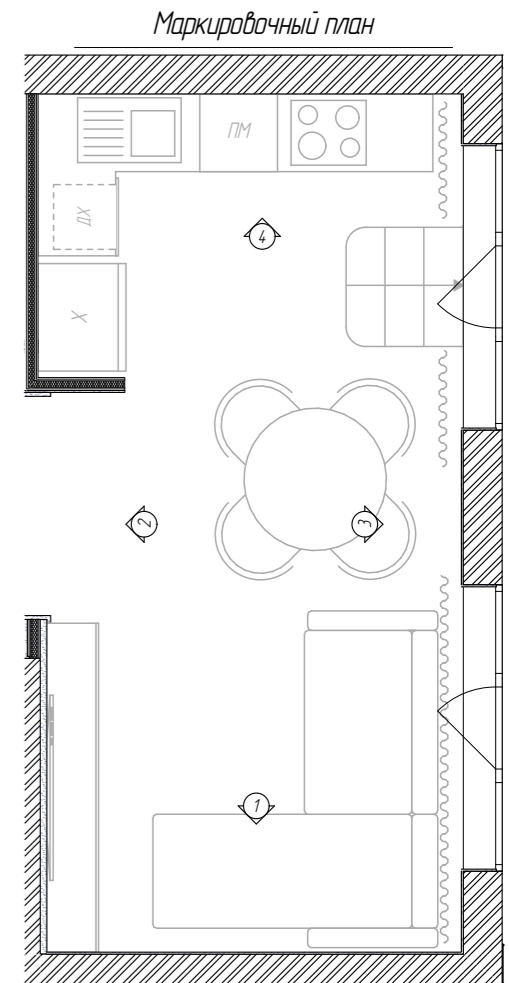
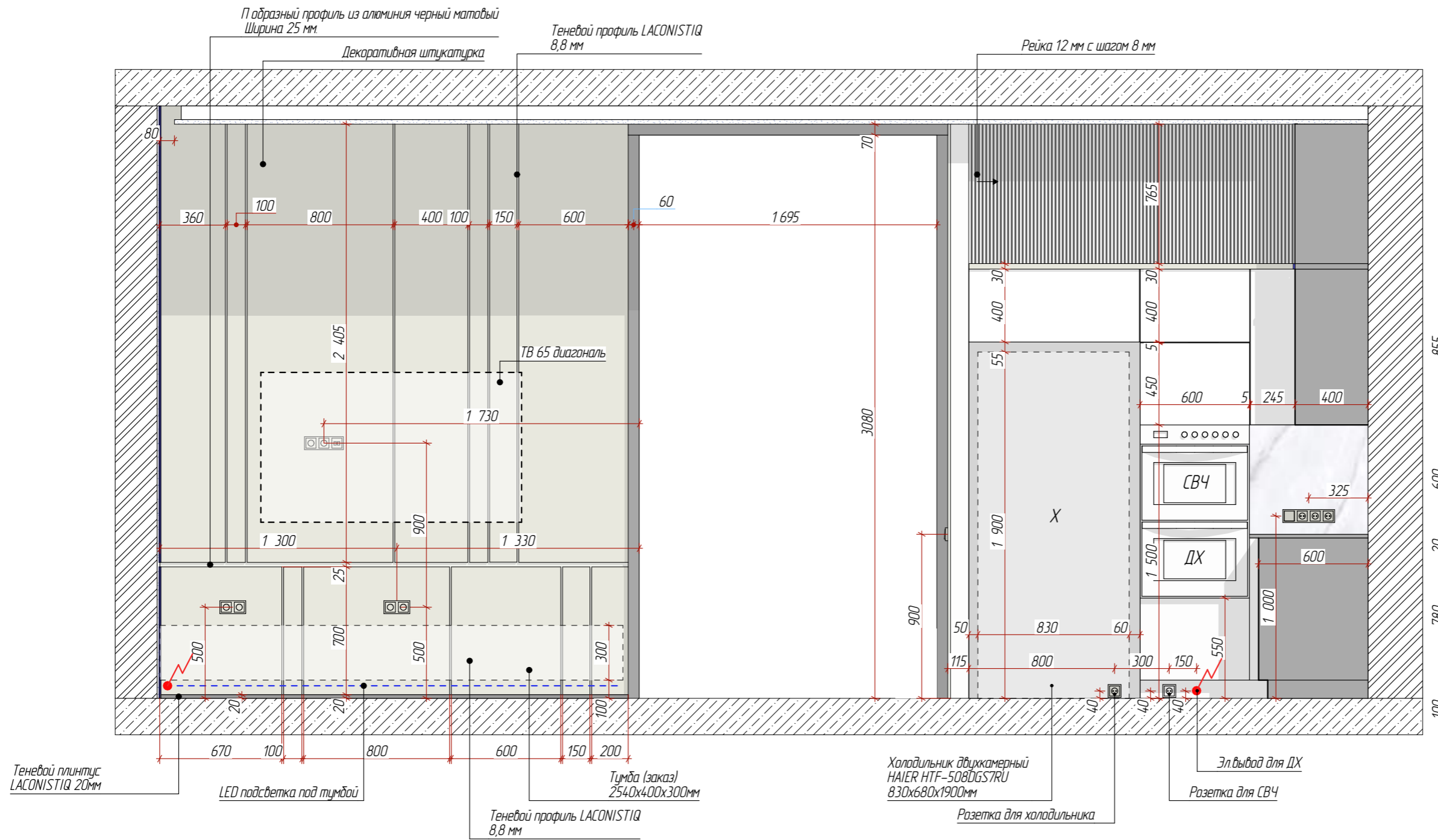

Изм.	Кол.уч.	Лист	№ док	Подпись	Дата
					31.10.2023

Дизайн-проект интерьера квартиры по адресу: г. Санкт-Петербург ул. Александра Матросова, д. 3, стр. 1, кв. 196

Развертки стен кухни-гостиной Лист 2



Лист

27

Копировал

Формат А3

Вид 4 (кухня-гостиная)

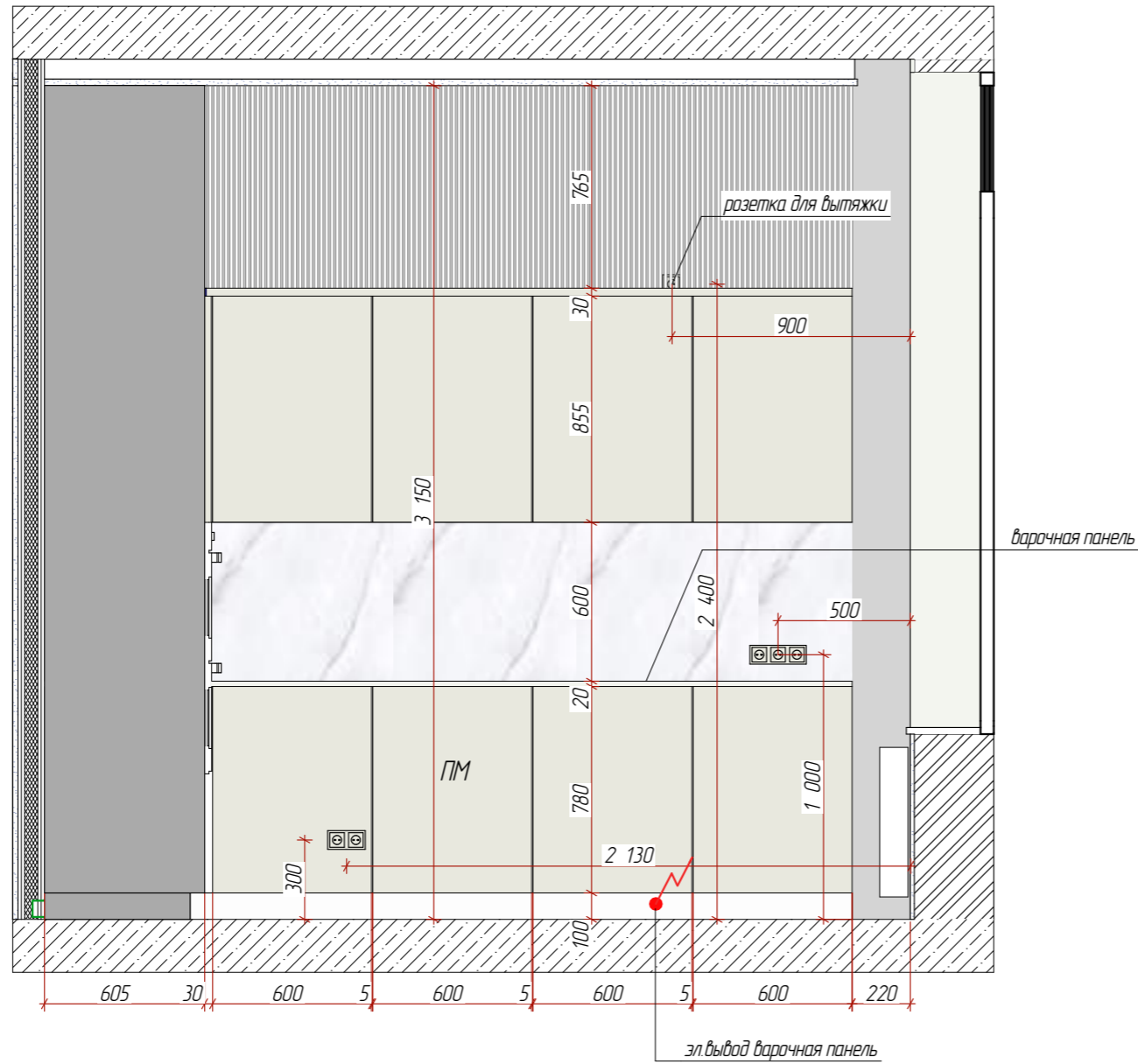

Маркировочный план

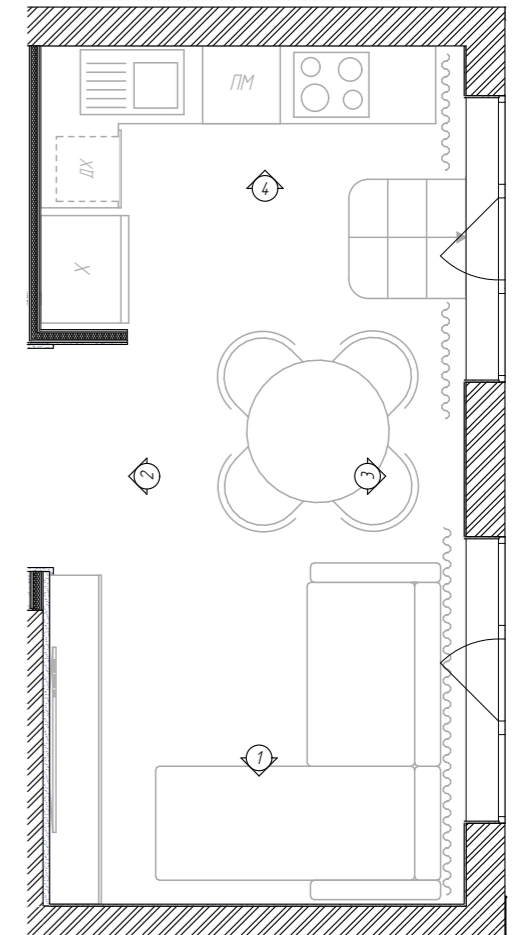

Изм.	Кол.уч.	Лист	№ док	Подпись	Дата
					31.10.2023

Дизайн-проект интерьера квартиры по адресу: г. Санкт-Петербург
ул. Александра Матросова, д. 3, стр. 1, кв. 196

Развертки стен кухни-гостиной. Лист 3



Лист

28

Вид 3 (кухня-гостиная)

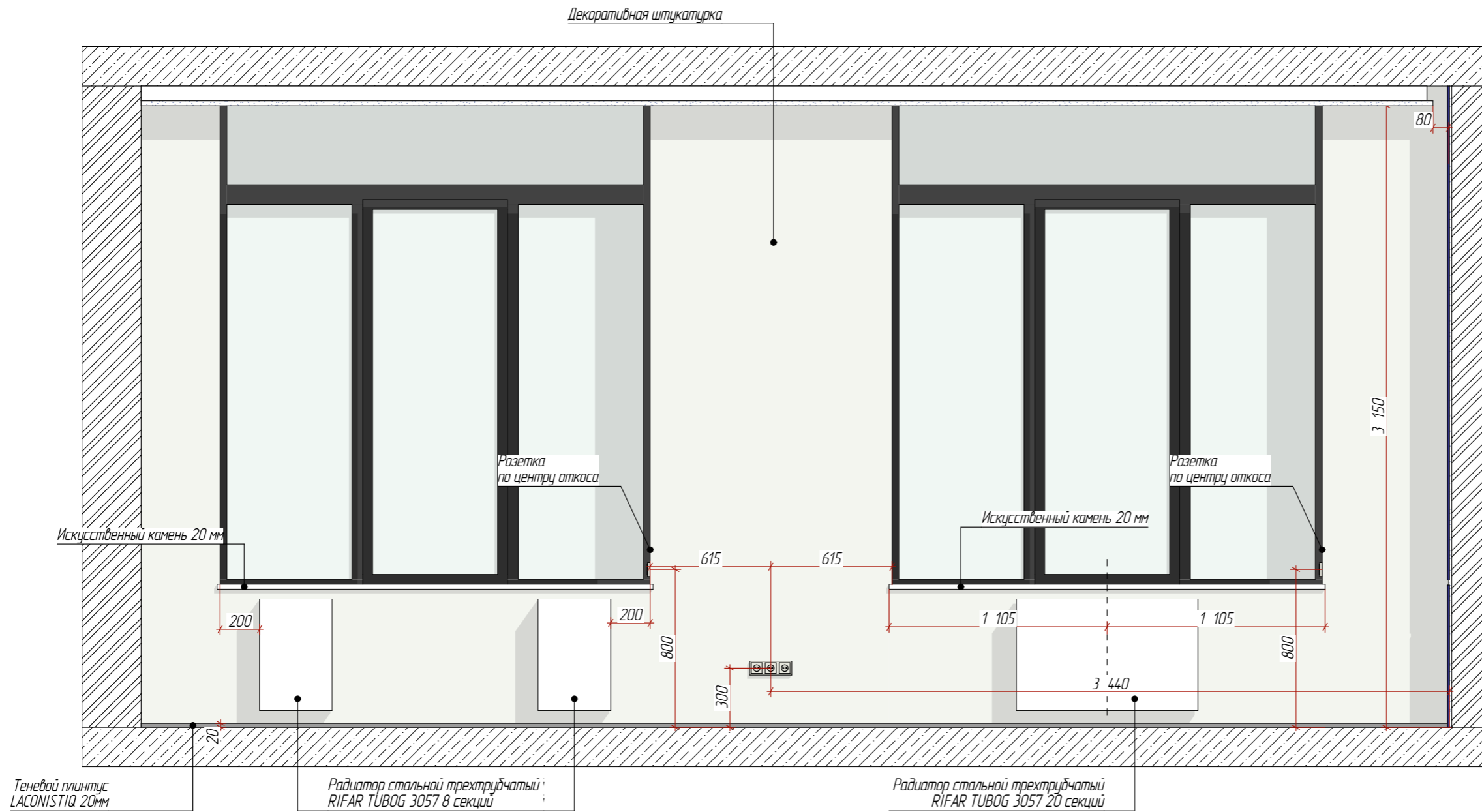

Маркировочный план

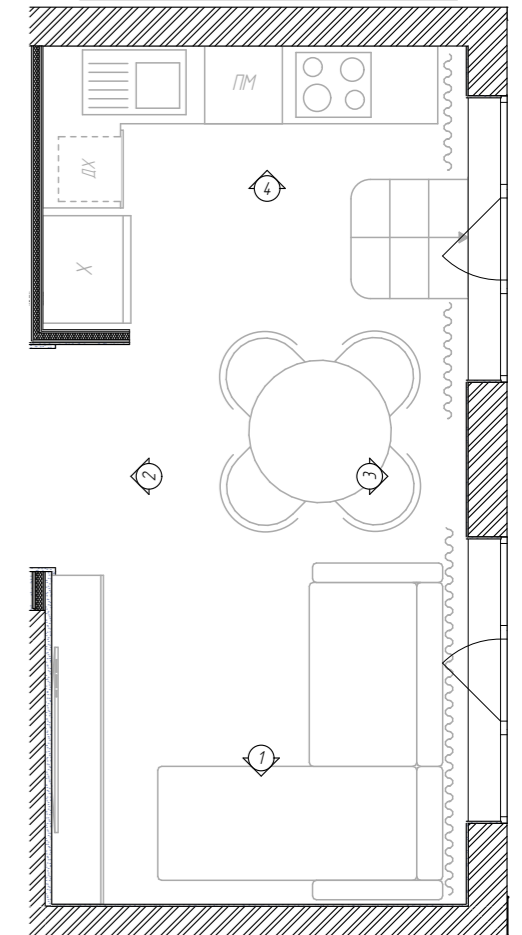

Изм.	Кол.ч.	Лист	№ док.	Подпись	Дата

Дизайн-проект интерьера квартиры по адресу: г. Санкт-Петербург
ул. Александра Матросова, д. 3, стр. 1, кв. 196

Развертки стен кухни-гостиной. Лист 4



Лист

29

Копировал

Формат А3



					31.10.2023	Дизайн-проект интерьера квартиры по адресу: г. Санкт-Петербург ул. Александра Матросова, д. 3, стр. 1, кв. 196		Лист
Изм.	Кол.уч.	Лист	№ док	Подпись	Дата	Визуализации кухни-гостиной		30
							Копирайтер	Формат А3





Изм.	Колуч.	Лист	№ док	Подпись	Дата
					31.10.2023

Дизайн-проект интерьера квартиры по адресу: г. Санкт-Петербург
ул. Александра Матросова, д. 3, стр. 1, кв. 196

Визуализации кухни-гостиной. Лист 3



Лист

32

вывод на электрокарниз
управление с пульта

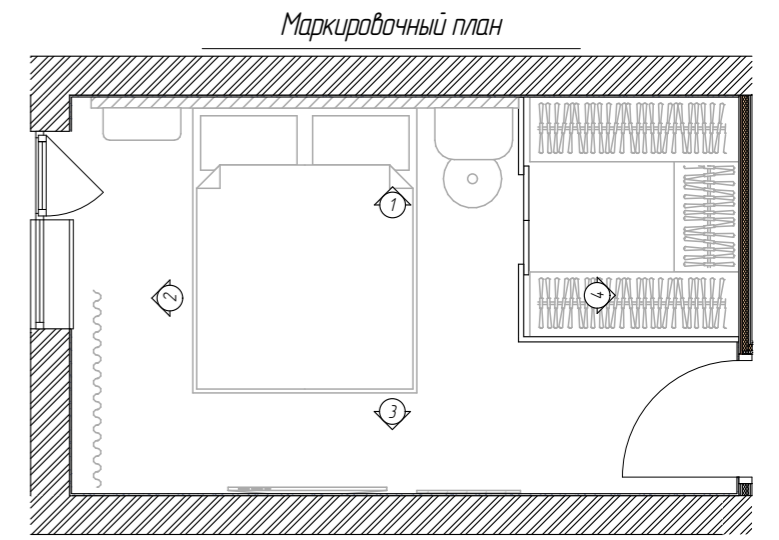
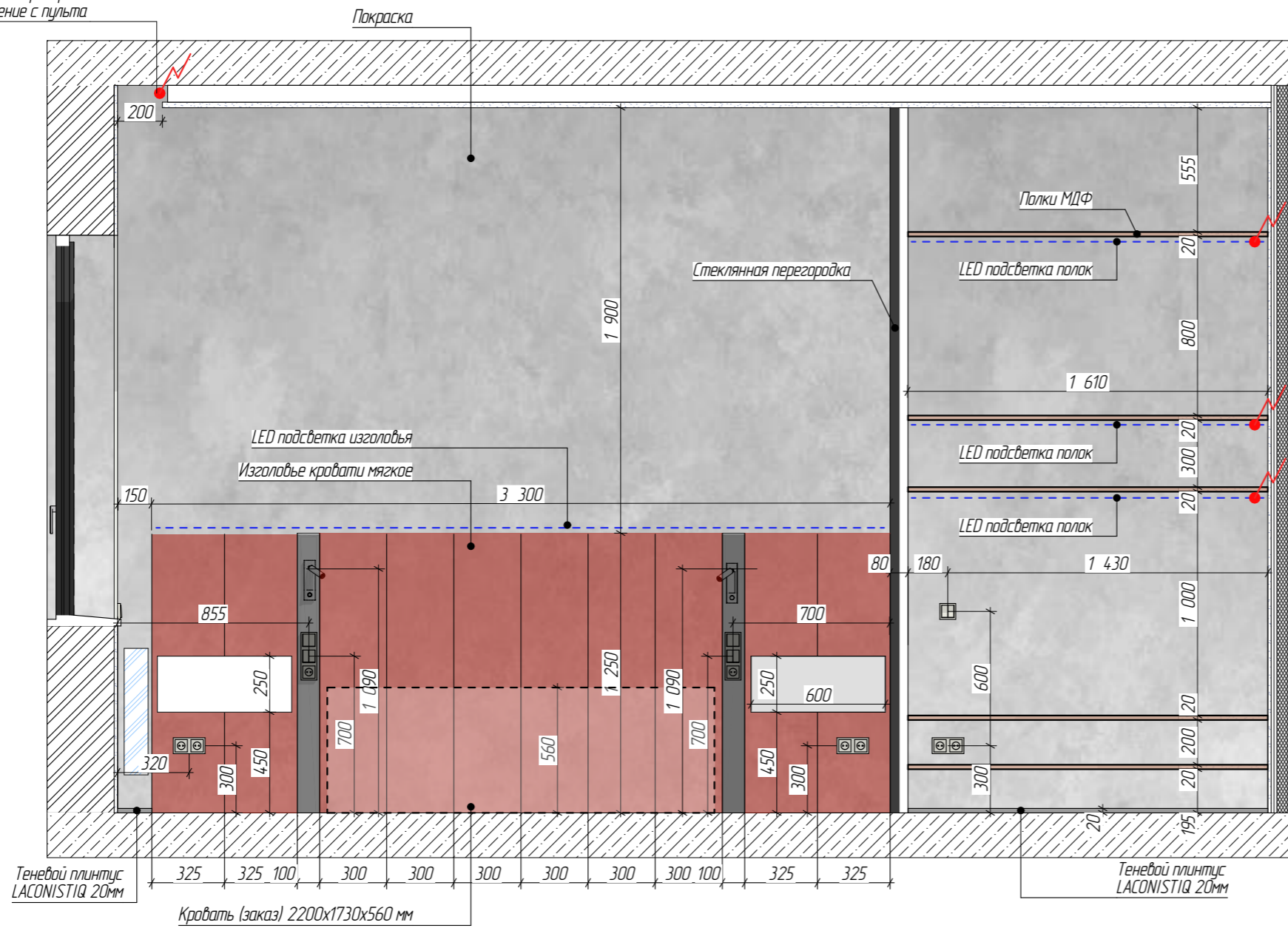

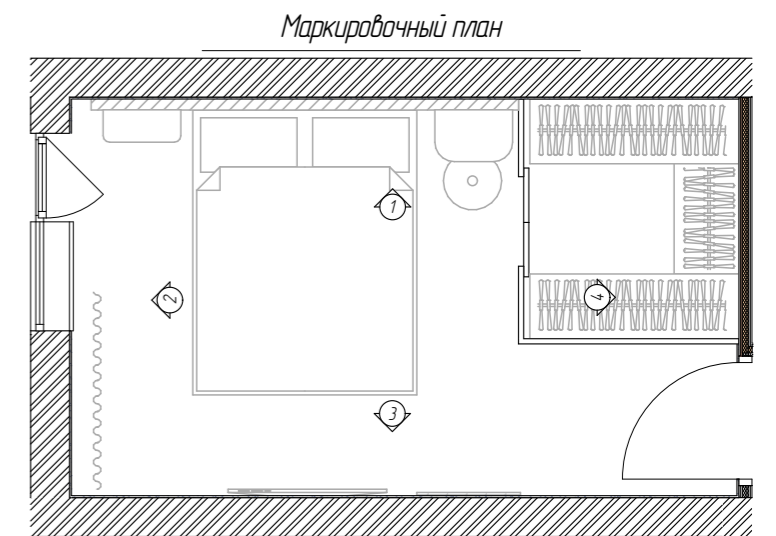
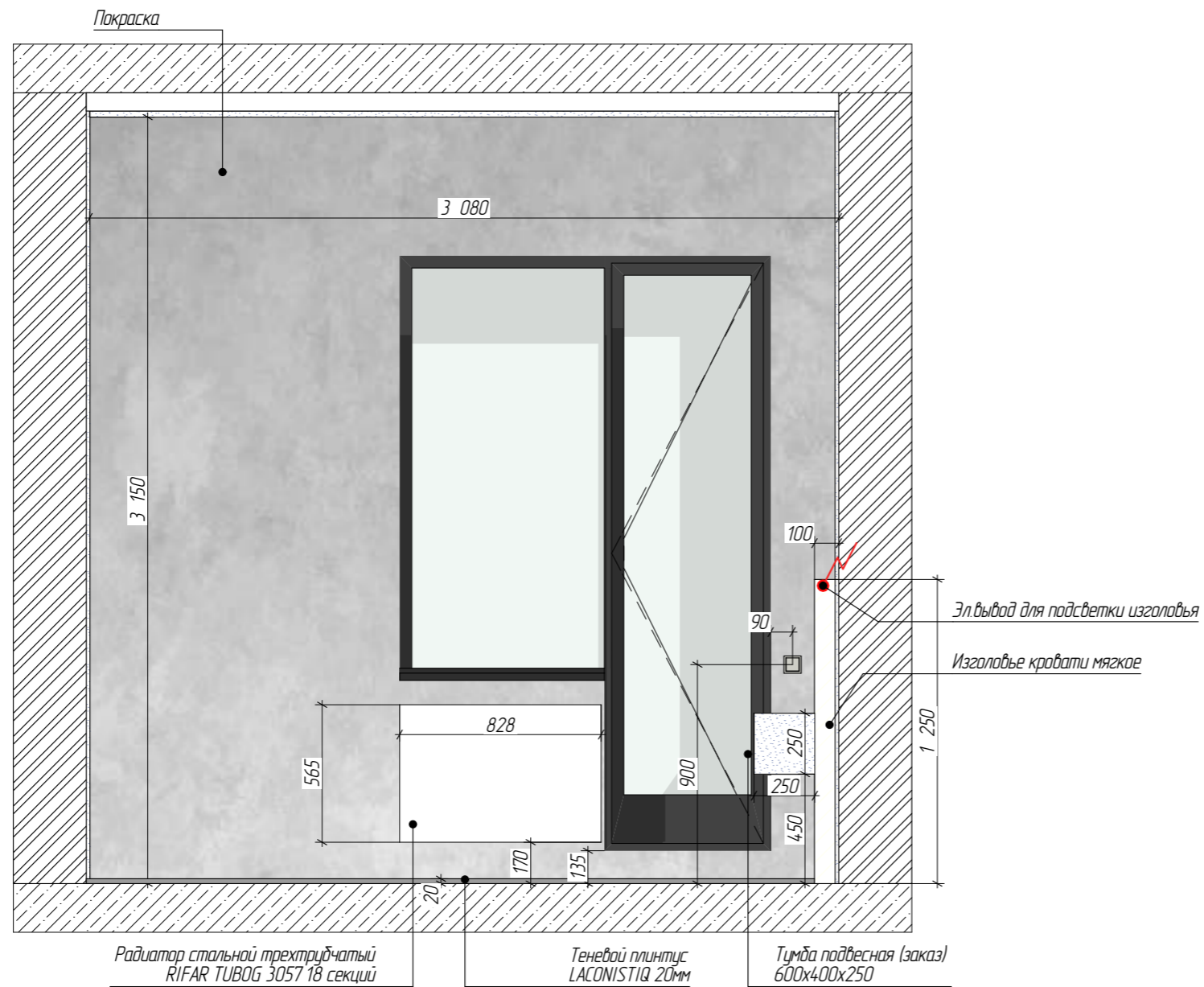

Изм.	Кол.уч.	Лист	№ док	Подпись	Дата
					31.10.2023

Дизайн-проект интерьера квартиры по адресу: г. Санкт-Петербург ул. Александра Матросова, д. 3, стр. 1, кв. 196

Развертки стен спальни. Лист 2



Лист

34

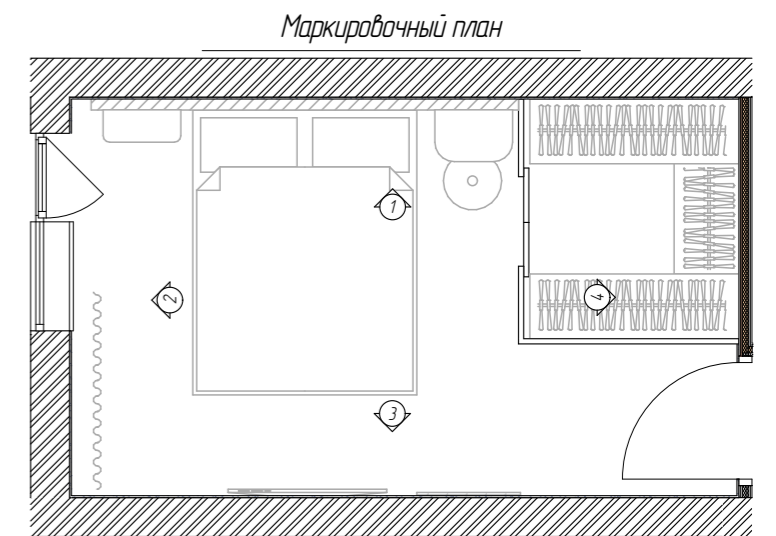
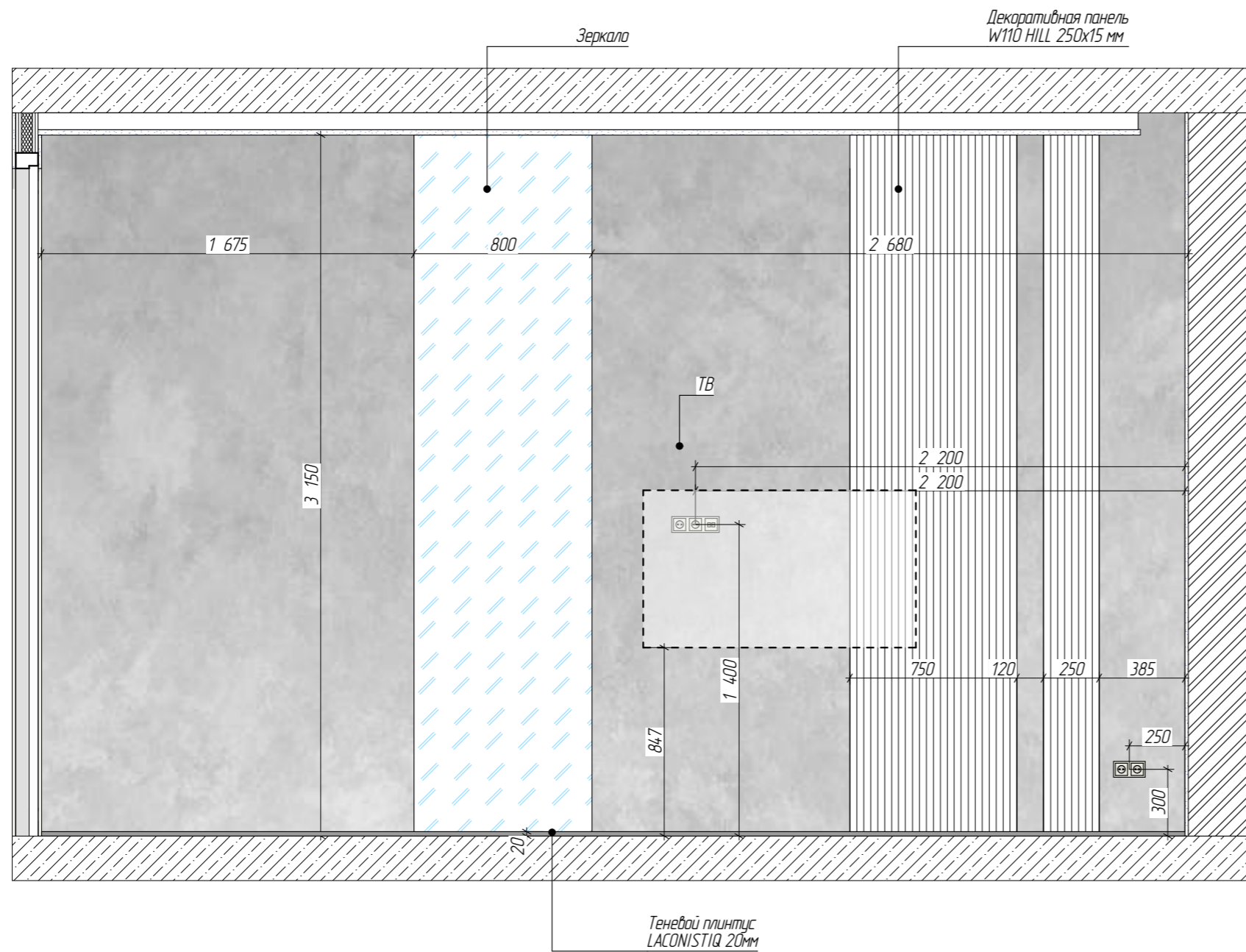

Изм.	Колуч.	Лист	№ док	Подпись	Дата

Дизайн-проект интерьера квартиры по адресу: г. Санкт-Петербург
ул. Александра Матросова, д. 3, стр. 1, кв. 196

Развертки стен спальни. Лист 3



Лист

35

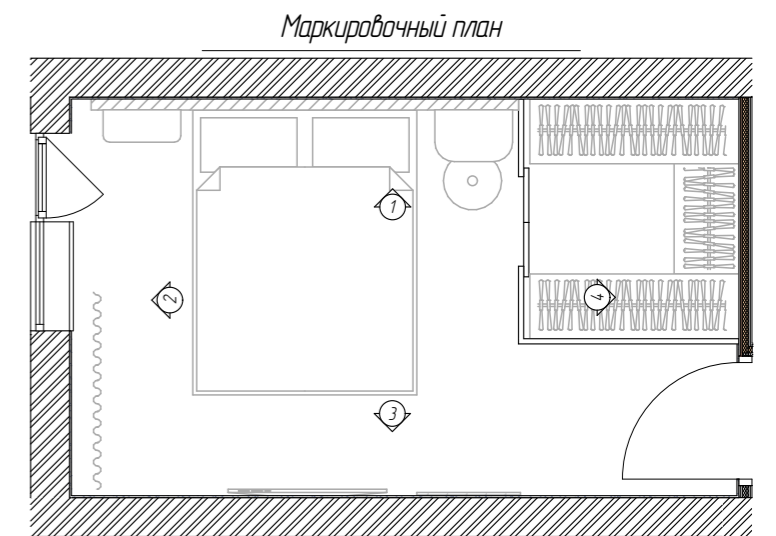
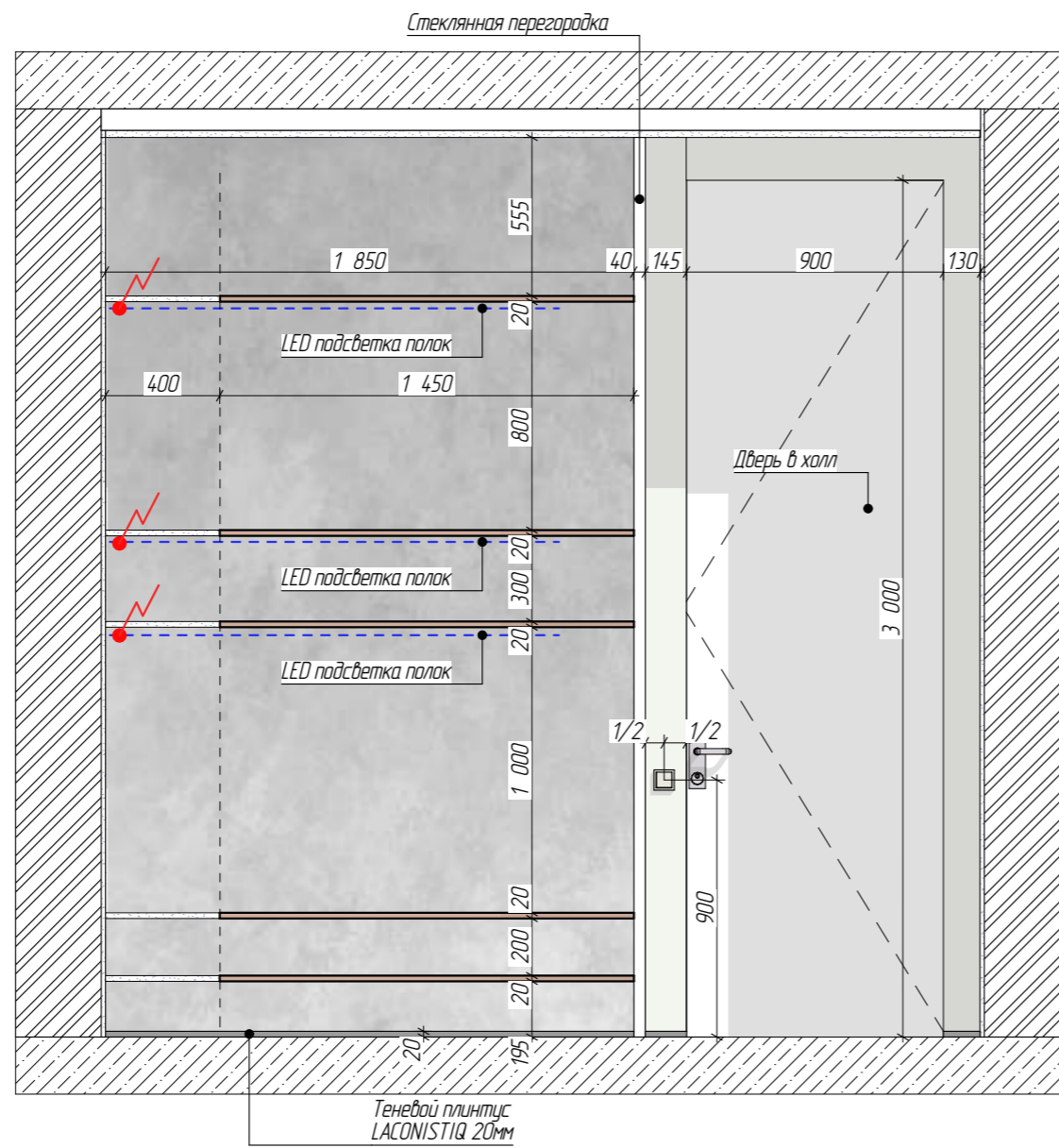

Изм.	Кол.уч.	Лист	№ док.	Подпись	Дата
					31.10.2023

Дизайн-проект интерьера квартиры по адресу: г. Санкт-Петербург
ул. Александра Матросова, д. 3, стр. 1, кв. 196

Развертки стен спальни. Лист 4



Лист

36



Изм.	Кол.ч.	Лист	№ док.	Подпись	Дата	31.10.2023	Дизайн-проект интерьера квартиры по адресу: г. Санкт-Петербург ул. Александра Матросова, д. 3, стр. 1, кв. 196	MOTIF	Лист
							Визуализации спальни	www.motif.ru	37



						31.10.2023	Дизайн-проект интерьера квартиры по адресу: г. Санкт-Петербург ул. Александра Матросова, д. 3, стр. 1, кв. 196		Лист
Изм.	Кол.ч.	Лист	№ док.	Подпись	Дата	Визуализации спальни Лист 2	38		